

HESSEN-FORST

HESSEN

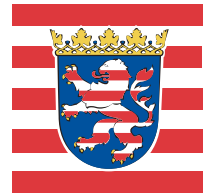

Artgutachten 2006

Nachuntersuchung 2006 zur Verbreitung des
Blauschillernden Feuerfalters
(*Lycaena helle*)

(Art des Anhangs II und IV der FFH-Richtlinie)
in Hessen

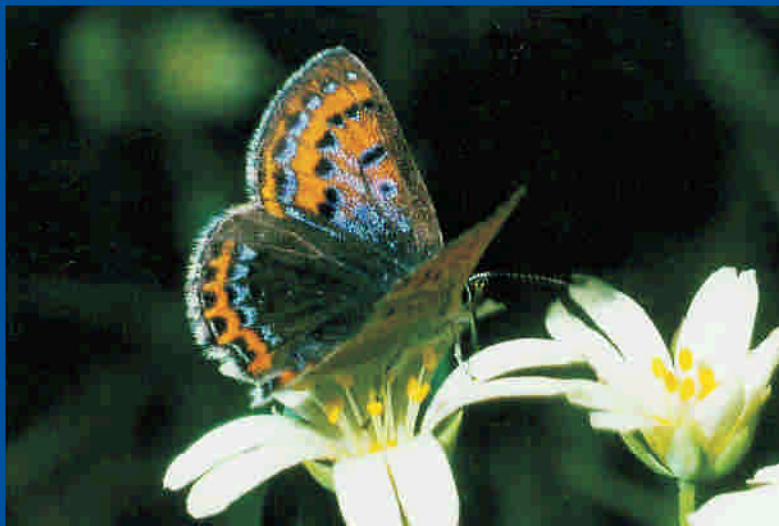

FENA

Servicestelle für Forsteinrichtung und Naturschutz

Zum Schutz der beschriebenen Vorkommen können Sie dieses Gutachten nur in begründeten Ausnahmefällen auf Anfrage bei der FENA erhalten.

HESSEN-FORST

**Fachbereich Forsteinrichtung und Naturschutz
(FENA)**

Europastr. 10 – 12, 35394 Gießen

Tel.: 0641 / 4991–264

E-Mail: naturschutzdaten@forst.hessen.de

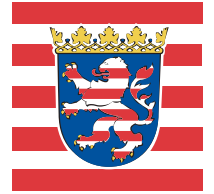

HESSEN-FORST

Fachbereich Forsteinrichtung und Naturschutz (FENA)

Europastr. 10 – 12, 35394 Gießen

Tel.: 0641 / 4991–264

E-Mail: naturschutzdaten@forst.hessen.de

Ansprechpartner Team Arten:

Christian Geske 0641 / 4991–263
Teamleiter, Käfer, Libellen, Fische, Amphibien

Susanne Jokisch 0641 / 4991–315
Säugetiere (inkl. Fledermäuse), Schmetterlinge, Mollusken

Bernd Rüblinger 0641 / 4991–258
Landesweite natis-Datenbank, Reptilien

Brigitte Emmi Frahm-Jaudes 0641 / 4991–267
Gefäßpflanzen, Moose, Flechten

Michael Jünemann 0641 / 4991–259
Hirschkäfermeldenetz, Beraterverträge, Reptilien

Betina Misch 0641 / 4991–211
Landesweite natis-Datenbank