

HESSEN-FORST

HESSEN



Artgutachten 2009

Landesmonitoring 2009

**Blauschillernder Feuerfalter (*Lycaena helle*)
(Art des Anhanges II und IV der FFH-Richtlinie)
in Hessen**

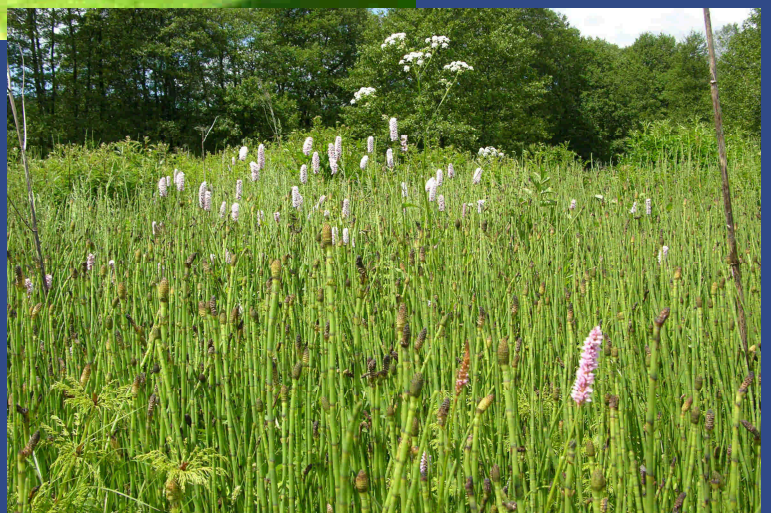
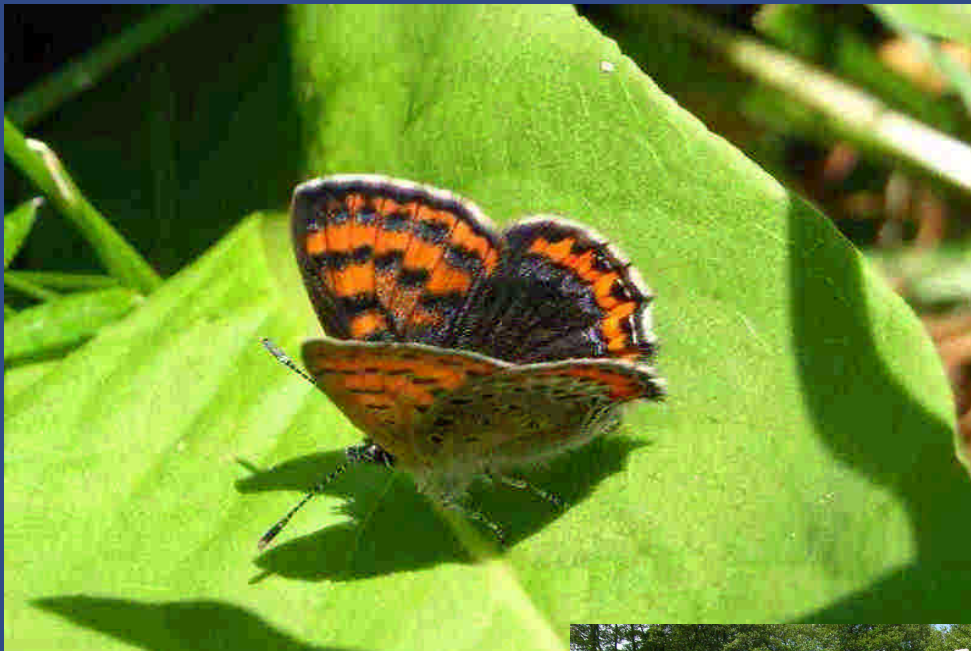

FENA

Servicezentrum für Forsteinrichtung und Naturschutz

Zum Schutz der beschriebenen Vorkommen können Sie dieses Gutachten nur in begründeten Ausnahmefällen auf Anfrage bei der FENA erhalten.

HESSEN-FORST
Servicezentrum Forsteinrichtung und Naturschutz (FENA)
Europastr. 10 – 12, 35394 Gießen
Tel.: 0641 / 4991–264
E-Mail: naturschutzdaten@forst.hessen.de



HESSEN-FORST

Servicezentrum Forsteinrichtung und Naturschutz (FENA)

Europastr. 10 – 12, 35394 Gießen

Tel.: 0641 / 4991-264

Fax: 0641 / 4991-260

E-Mail: naturschutzdaten@forst.hessen.de

Ansprechpartner Team Arten:

Christian Geske 0641 / 4991-263

Teamleiter, Käfer, Libellen, Fische, Amphibien

Susanne Jokisch 0641 / 4991-315

Säugetiere (inkl. Fledermäuse), Schmetterlinge, Mollusken

Brigitte Emmi Frahm-Jaudes 0641 / 4991-267

Gefäßpflanzen, Moose, Flechten

Michael Jünemann 0641 / 4991-259

Hirschkäfermeldenetz, Beraterverträge, Reptilien

Betina Misch 0641 / 4991-122

Landesweite natis-Datenbank