

**Zeichenerklärung**

- |         |                   |                             |       |                           |
|---------|-------------------|-----------------------------|-------|---------------------------|
| Grenzen | FFH-Gebietsgrenze | Einfluss der Kontaktbiotope | + 0 - | positiv, neutral, negativ |
|---------|-------------------|-----------------------------|-------|---------------------------|
- Biotypen**
- 01.120 Bodensaure Buchenwälder
  - 01.142 Sonstige Eichen-Hainbuchenwälder
  - 01.183 Übrige stark forstlich geprägte Laubwälder
  - 01.220 Sonstige Nadelwälder
  - 01.300 Mischwälder
  - 01.500 Weidränder
  - 02.100 Gehölze trockener bis frischer Standorte
  - 02.200 Gehölze feuchter bis nasser Standorte
  - 02.300 Gebietsfremde Gehölze
  - 02.500 Baumreihen und Alleen
  - 03.000 Streuobst
  - 04.211 Kleine bis mittlere Mittelgebirgsbäche
  - 04.212 Große Mittelgebirgsbäche bis kleine Mittelgebirgsflüsse
  - 04.213 Mittelgebirgsflüsse
  - 04.310 Altarme
  - 04.320 Abwasser (einschl. Quellwasser und Tobwasser)
  - 04.420 Teiche
  - 04.430 Bagger- und Abgrabungsgewässer
  - 04.440 Temporäre Gewässer und Tümpel
  - 05.110 Rohrichte (inkl. Schilfröhrichte)
  - 05.130 Feuchtröhrichte und Hochstaudenfluren
  - 05.140 Großseggenriede
  - 06.110 Grünland frischer Standorte, extensiv genutzt
  - 06.120 Grünland frischer Standorte, intensiv genutzt
  - 06.210 Grünland feuchter bis nasser Standorte
  - 06.300 Übrige Grünlandbestände
  - 08.200 Ausdauernde Ruderalfluren frischer bis feuchter Standorte
  - 09.300 Ausdauernde Ruderalfluren warm-trockener Standorte
  - 11.140 Intensivwäcker
  - 12.100 Nutzgarten/Bauerngarten
  - 13.000 Friedhöfe, Parks, Sportanlagen
  - 14.100 Siedlungsfläche
  - 14.200 Industrie- und Gewerbefläche
  - 14.300 Freizeitanlagen
  - 14.400 Einzelgebäude
  - 14.410 Ver- und Entsorgungseinrichtungen
  - 14.500 Verkehrsflächen
  - 14.700 Abfallentsorgungsanlage, Deponie, Aufschüttung
  - 14.800 Steinbruch, Abbaustätten (in Betrieb)
  - 99.041 Gräben, Mühlgaben
  - 99.043 Sand-, Kies- oder Felsbank
  - 99.101 Vegetationsfreie Fläche

Kartengrundlagen:  
Amtliche Liegenschaftskarte, mit Genehmigung der Hessischen Verwaltung für Bodenmanagement und Geoinformation (HVBG)  
ATKIS® Digitale Topographische Karte 1:20000 (DTK25), mit Genehmigung des Hessischen Landesamtes für Bodenmanagement und Geoinformation (HLBG)  
Color-Infrared-Orthophotos mit Erlaubnis des Hessischen Landesamtes für Umwelt und Energie, Wiesbaden.

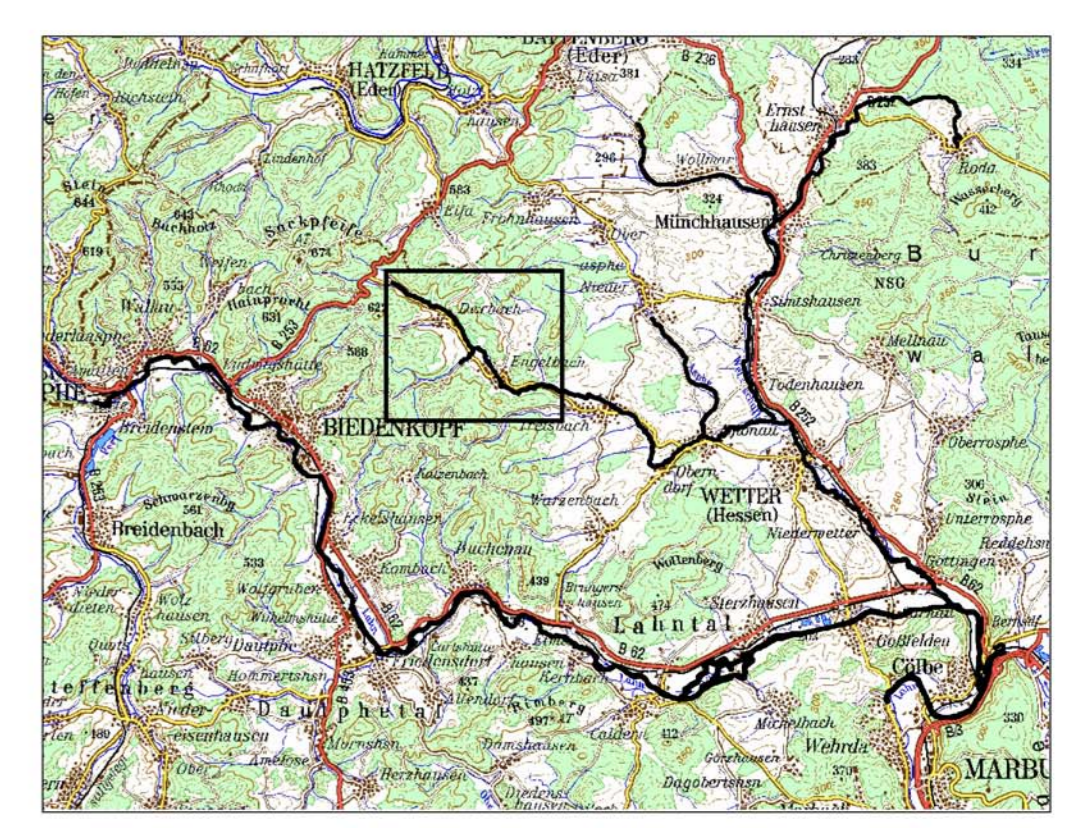

**AVENA**  
Landschaftsökologische Analysen und Planungen  
Neulandweg 8, 35043 Marburg

**Grunddatenerfassung  
FFH-Gebiet 5118-302  
Obere Lahn und Wetschaft  
mit Nebengewässern**

**Biotypen inkl. Kontaktbiotope**

Auftraggeber:  
Regierungspräsidium Gießen

Bearbeitung:  
Dipl.-Biol. M. Förster, Dipl.-Biol. C. Hepting  
Dipl.-Biol. B. v. Blanckenhagen

Maßstab 1 : 5 000      Datum Dezember 2006      Blatt/Anlage-Nr. Karte 2 (12)