

# Natura-2000-Gebiet "Krombachwiesen und Struth von Sechshelden"

## Karte 5, Blatt 1: Biotoptypen (nach Hessischer Biotopkartierung)

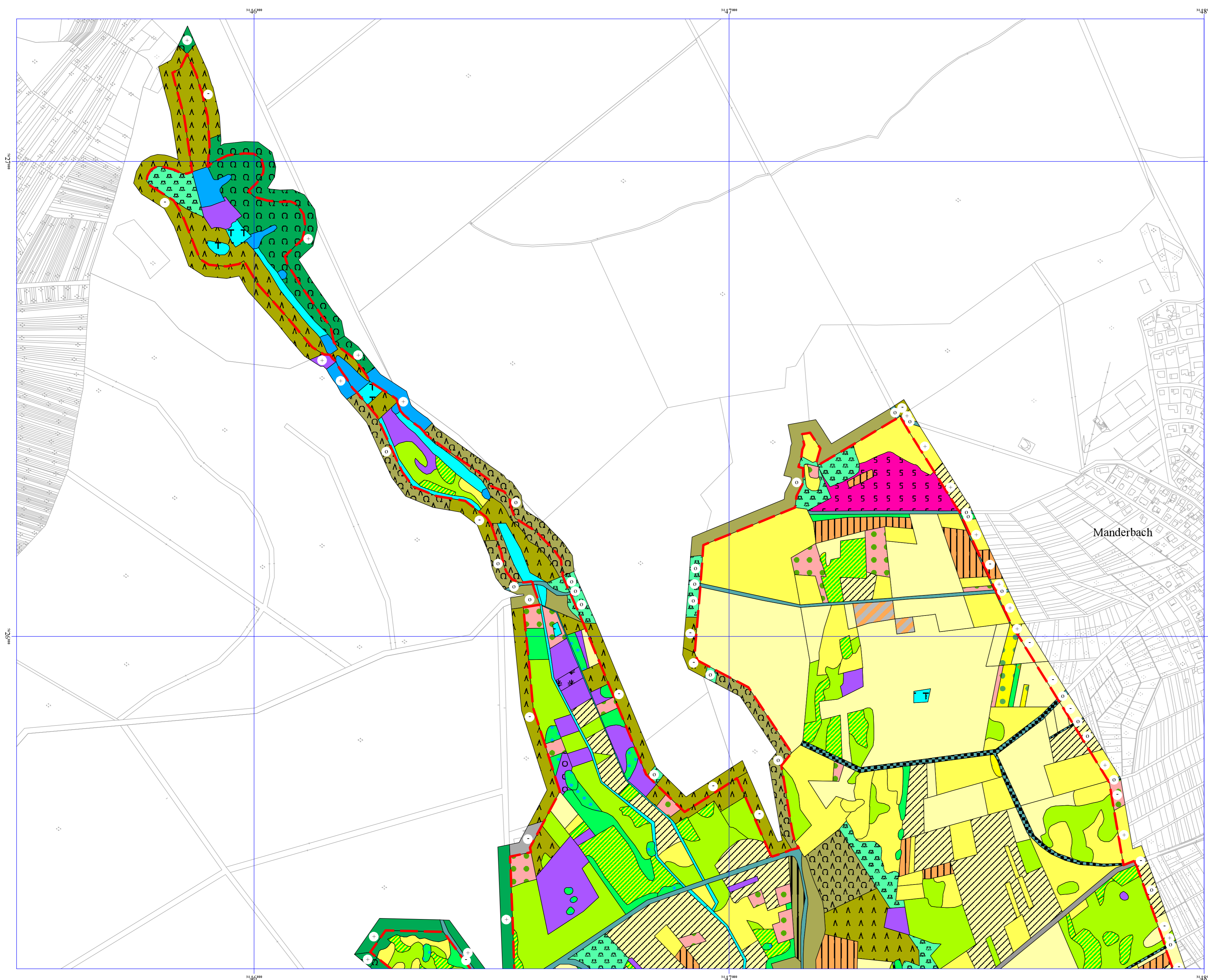

### Legende

#### Biotoptypen (gemäß Hessischer Biotopkartierung)

- 01.110 Buchwälder mittlerer und basenreicher Standorte
- 01.120 Bodensaure Buchenwälder
- 01.142 Sonstige Eichen-Hainbuchenwälder
- 01.150 Eichenwälder
- 01.173 Bachauenwälder
- 01.181 Laubbaumbestände aus (überwiegend) nicht einheimischen Arten
- 01.183 Übrige stark forstlich geprägte Laubwälder
- 01.220 Sonstige Nadelwälder
- 01.300 Mischwälder
- 01.400 Schlagfluren und Vorwald
- 02.100 Gehölze trockener bis frischer Standorte
- 02.200 Gehölze feuchter bis nasser Standorte
- 02.300 Gebietsfremde Gehölze
- 02.500 Baumreihen und Alleen
- 03.000 Streuobst
- 04.211 Kleine bis mittlere Mittelgebirgsbäche
- 04.420 Teiche
- 05.110 Röhrichte (inkl. Schilfröhrichte)
- 05.130 Feuchtbrachen und Hochstaudenfluren
- 05.140 Großseggenriede
- 05.210 Kleinseggensümpfe saurer Standorte
- 06.111 Wiese frischer Standorte, extensiv genutzt
- 06.112 Weide frischer Standorte, extensiv genutzt
- 06.120 Grünland frischer Standorte, intensiv genutzt
- 06.210 Grünland feuchter bis nasser Standorte
- 06.220 Grünland wechselfeuchter Standorte
- 06.300 Übrige Grünlandbestände (überwiegend Silage)
- 06.530 Magerrasen saurer Standorte
- 06.540 Borstgrasrasen
- 06.550 Zwergstrauch-Heiden
- 11.140 Intensivacker
- 12.100 Nutzgarten/Bauergarten
- 12.200 Erwerbsgartenbau, Obstbau, Baumschulen
- 14.100 Siedlungsfläche
- 14.300 Freizeitanlagen
- 14.410 Ver- und Entsorgungseinrichtungen
- 14.420 Landwirtschaftl. Hof- und Gebäudefläche, einzelstehendes Wohnhaus, Wochenendhaus
- 14.430 Windkraftanlage, Sendemast, -turm
- 14.440 Kleingebäude
- 14.510 Straße (inkl. Nebenanlagen)
- 14.520 Befestigter Weg (inkl. geschotterter Weg)
- 14.530 Unbefestigter Weg
- 14.540 Parkplatz
- 14.550 Gleisanlage, Bahnhof, Schienenverkehrsfläche
- 14.580 Lagerplatz
- 99.041 Graben, Mühlgraben

- + positiv
- o neutral
- negativ

— Grenze des Untersuchungsgebietes

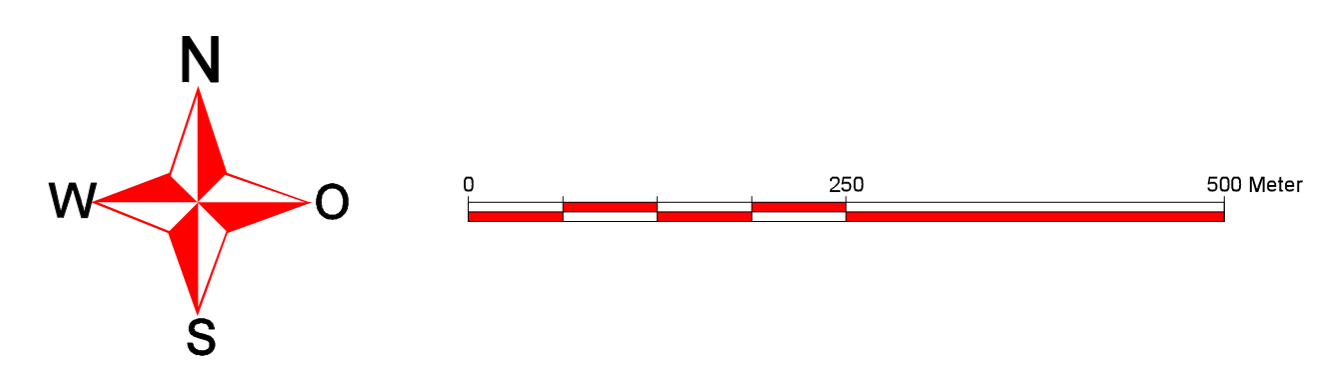

Projektbezeichnung: <b>Natura-2000-Gebiet 5215-305</b> <b>"Krombachwiesen und Struth von Sechshelden"</b>		Stand: Nov. 2002
Karte 5: Biotoptypen		Maßstab: 1:5000
Auftraggeber: Regierungspräsidium Gießen - Obere Naturschutzbehörde		Blatt 1
Gesamtbearbeitung: Ingenieurbüro <b>meier</b> weise		Kartenerstellung: PLANTAGO - Dietmar Teuber - Ursulum 18 35396 Gießen
Vegetation · Boden · Wasser · Landschaftsökologie Pestalozzistraße 64a · 35394 Gießen Tel: 0641-434633 Fax: 0641-47698 e-mail: meierundweise@t-online.de		