

# Natura-2000-Gebiet "Krombachwiesen und Struth von Sechshelden"

## Karte 5, Blatt 2: Biotoptypen (nach Hessischer Biotopkartierung)

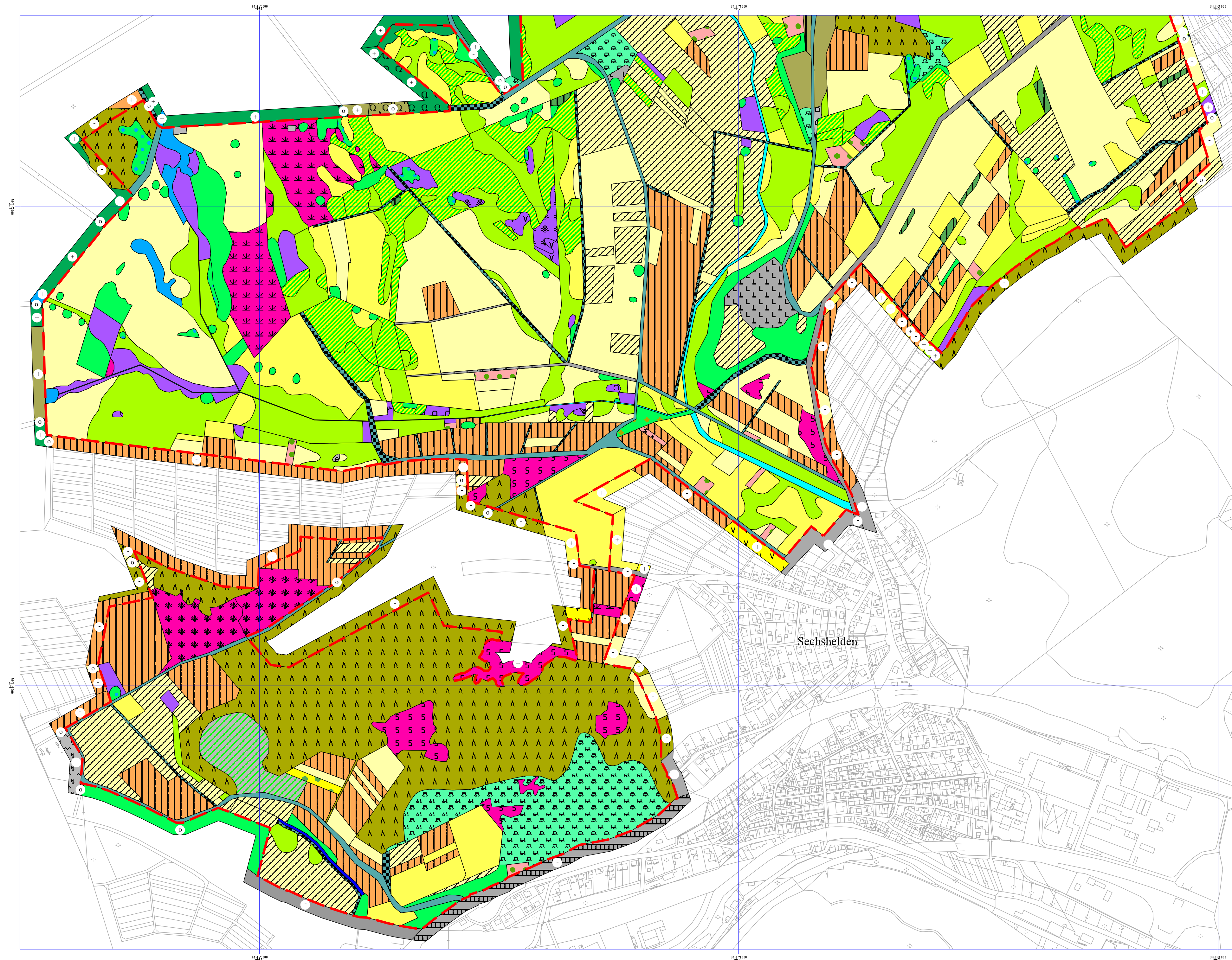

### Legende

#### Biotoptypen (gemäß Hessischer Biotopkartierung)

- |  |   |  |   |
|--|---|--|---|
|  | 01.110 Buchwälder mittlerer und basenreicher Standorte              |  | 06.120 Grünland frischer Standorte, intensiv genutzt                                    |
|  | 01.120 Bodensaure Buchenwälder                                      |  | 06.210 Grünland feuchter bis nasser Standorte   |
|  | 01.142 Sonstige Eichen-Hainbuchenwälder                             |  | 06.220 Grünland wechselfeuchter Standorte   |
|  | 01.150 Eichenwälder   |  | 06.300 Übrige Grünlandbestände (überwiegend Silage)                                     |
|  | 01.173 Bachauenwälder   |  | 06.530 Magerrasen saurer Standorte  |
|  | 01.181 Laubbaumbestände aus (überwiegend) nicht einheimischen Arten |  | 06.540 Borstgrasrasen   |
|  | 01.183 Übrige stark forstlich geprägte Laubwälder                   |  | 06.550 Zwergstrauch-Heiden  |
|  | 01.220 Sonstige Nadelwälder   |  | 11.140 Intensivacker  |
|  | 01.300 Mischwälder  |  | 12.100 Nutzgarten/Bauerngarten  |
|  | 01.400 Schlagfluren und Vorwald                                     |  | 12.200 Erverbsgartenbau, Obstbau, Baumschulen   |
|  | 02.100 Gehölze trockener bis frischer Standorte                     |  | 14.100 Siedlungsfläche  |
|  | 02.200 Gehölze feuchter bis nasser Standorte                        |  | 14.300 Freizeitanlagen  |
|  | 02.300 Gebietsfremde Gehölze  |  | 14.410 Ver- und Entsorgungseinrichtungen  |
|  | 02.500 Baumreihen und Alleen  |  | 14.420 Landwirtschaftl. Hof- und Gebäudefläche, einzelstehendes Wohnhaus, Wochenendhaus |
|  | 03.000 Streuobst  |  | 14.430 Windkraftanlage, Sendemast, -turm  |
|  | 04.211 Kleine bis mittlere Mittelgebirgsbäche                       |  | 14.440 Kleingebäude   |
|  | 04.420 Teiche   |  | 14.510 Straße (inkl. Nebenanlagen)  |
|  | 05.110 Röhrichte (inkl. Schilfröhrichte)                            |  | 14.520 Befestigter Weg (inkl. geschotterter Weg)  |
|  | 05.130 Feuchtrachen und Hochstaudenfluren                           |  | 14.530 Unbefestigter Weg  |
|  | 05.140 Großseggenriede  |  | 14.540 Parkplatz  |
|  | 05.210 Kleinsseggenstümpfe saurer Standorte                         |  | 14.550 Gleisanlage, Bahnhof, Schienenverkehrsfläche                                     |
|  | 06.111 Wiese frischer Standorte, extensiv genutzt                   |  | 14.580 Lagerplatz   |
|  | 06.112 Weide frischer Standorte, extensiv genutzt                   |  | 99.041 Gräben, Mühlgräben   |

- + positiv
  - o neutral
  - negativ
- Grenze des Untersuchungsgebietes

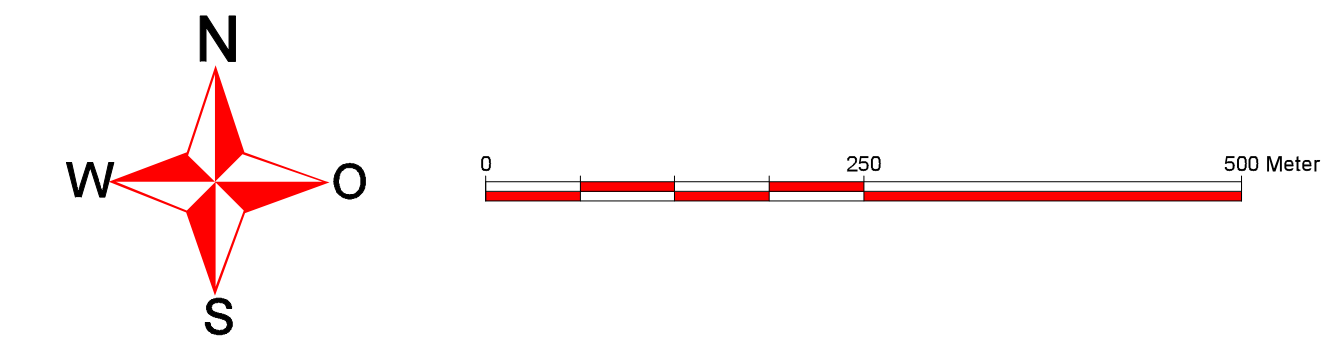

Projektbezeichnung:	Natura-2000-Gebiet 5215-305 "Krombachwiesen und Struth von Sechshelden"	Stand:	Nov. 2002
Auftraggeber:	Regierungspräsidium Gießen - Obere Naturschutzbehörde	Maßstab:	1:5000
Gesamtbearbeitung:	Ingenieurbüro <b>meier weise</b> Vegetation - Boden - Wasser - Landschaftsökologie Pestalozzistraße 64a 35394 Gießen Tel: 0641-494633 Fax: 0641-47698 e-mail: meierundweise@t-online.de	Blatt 2:	14.01.08
		Kartenerstellung:	PLANTAGO - Dietmar Teuber - Ursdum 18 35396 Gießen