

Natura-2000-Gebiet "Wald und Grünland um Donsbach"

Karte 2, Blatt 1: Biotoptypen (nach Hessischer Biotopkartierung)

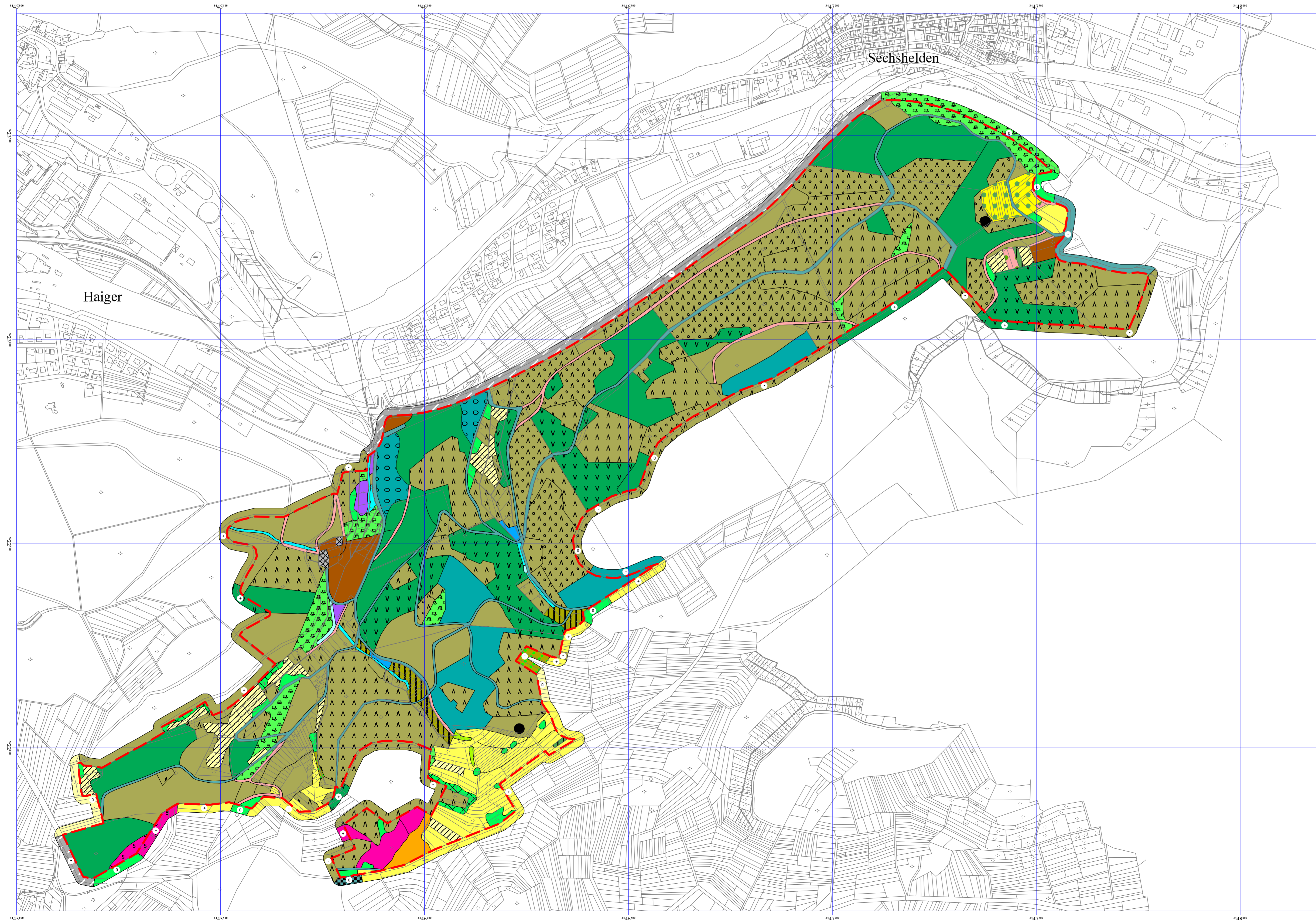
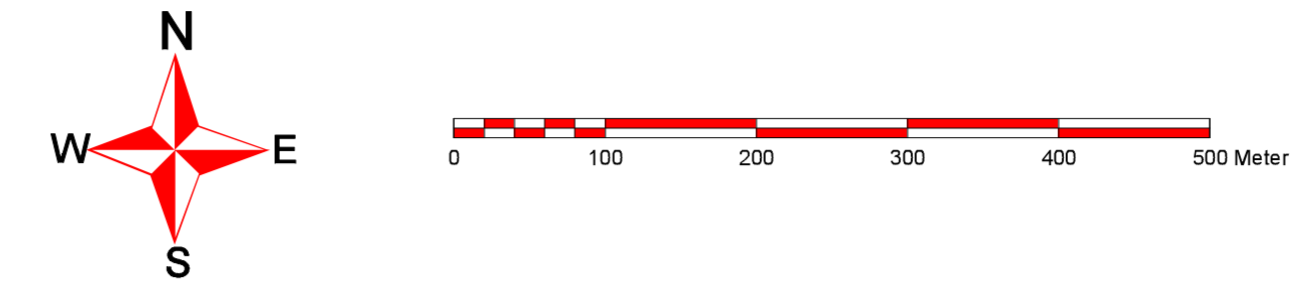

- Legende**
Biotoptypen
(Code-Nr. und Bezeichnung gemäß Hessischer Biotopkartierung)
- 01.110 Buchenwälder mittlerer und basenreicher Standorte
 - 01.120 Bodenraure Buchenwälder
 - 01.141 Eichen-Hainbuchenwälder trockenwarmer Standorte
 - 01.150 Eichenwälder
 - 01.173 Buchenwälder
 - 01.181 Laubbaumbestände aus (überwiegend nichteinheimischen Arten)
 - 01.183 Übrige stark forstlich geprägte Laubwälder
 - 01.220 Sonstige Nadelwälder
 - 01.300 Mischwälder
 - 01.400 Schlagfluren und Vorwald
 - 01.500 Waldränder
 - 02.100 Gehölze trockener bis frischer Standorte
 - 02.200 Gehölze feuchter bis nasser Standorte
 - 02.500 Baumreihen und Alleen
 - 03.000 Streuobst
 - 04.211 Kleine bis mittlere Mittelgebirgsbäche
 - 04.420 Teiche
 - 05.130 Feuchtbrachen und Hochstaudenfluren
 - 06.110 Grünland frischer Standorte, extensiv genutzt
 - 06.120 Grünland frischer Standorte, intensiv genutzt
 - 06.210 Grünland feuchter bis nasser Standorte
 - 06.300 Übrige Grünlandbestände
 - 06.530 Magerrasen saurer Standorte
 - 06.540 Borstgrasrasen
 - 09.200 Ausdauernde Ruderalfluren frischer bis feuchter Standorte
 - 10.100 Felsfluren
 - 10.200 Block- und Schutthalden
 - 11.120 Äcker mittlerer Standorte
 - 12.100 Nutzgarten/Bauergärten
 - 14.400 Touristisch bedeutsame Gebäude
 - 14.520 Befestigter Weg (incl. geschotterter Weg)
 - 14.530 Unbefestigter Weg
 - 99.041 Graben
 - 99.090 frisch entbuschte Fläche
 - 99.102 vegetationsfreie Steilwand
 - 99.104 Stolleneingang, Höhleneingang

- Einfluß der Kontaktbiotope**
- + überwiegend positiv
 - 0 überwiegend neutral
 - überwiegend negativ

Grenze des Untersuchungsgebietes

Projektbezeichnung: Natura-2000-Gebiet 5215-308 "Wald und Grünland um Donsbach"	Stand: Nov. 2002
	Maßstab: 1 : 5.000
Karte 2: Biotoptypen und Kontaktbiotope	Blatt 1
Auftraggeber: Regierungspräsidium Gießen - Obere Naturschutzbehörde	Digitalisierung: C. Hogefeld D. Teuber
Gesamtbearbeitung: Horch & Wedra Landschaftsökologie, Landschaftsplanung 63150 Heusenstamm-Rembrücken <small>Telefon/Fax: 06106620619 Email: horch.wedra@gsmi.de</small>	Kartenerstellung: <i>PLANTAGO</i> - Dietmar Teuber - Ursinum 18 35396 Gießen