

FFH-Gebiet 5315-309 "Grünland und Höhlen bei Erdbach und Medenbach"

Karte 3: Biotoptypen und Kontaktbiotope

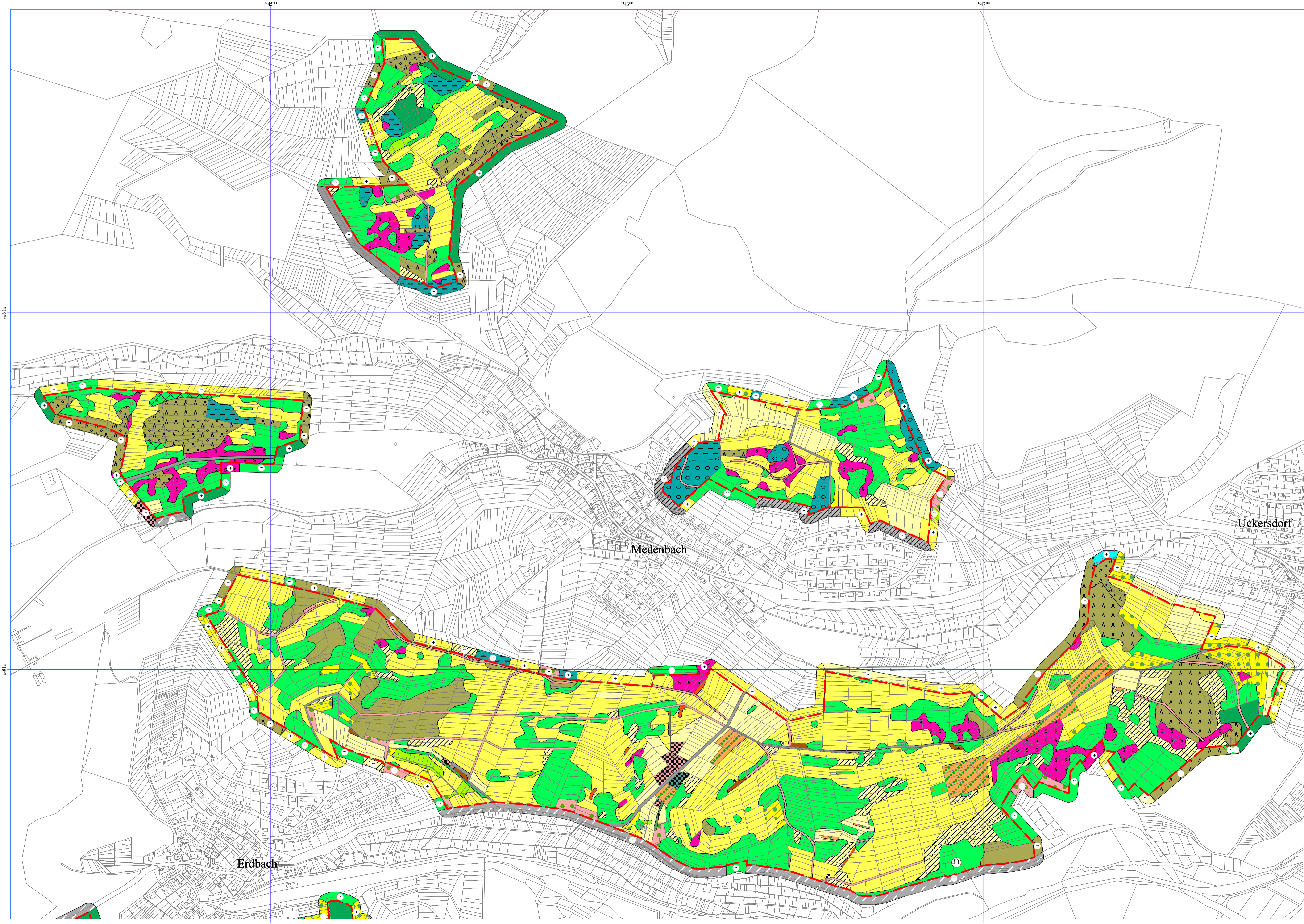

Legende

Biotoptypen

Code-Nr. und Bezeichnung nach Hessischer Biotopkartierung

	01.110	Buchenswälder mittlerer und basenreicher Standorte
	01.141	Eichen-Hainbuchenwälder trockenwarmer Standorte
	01.142	Sonstige Eichen-Hainbuchenwälder
	01.162	Sonstige Edellaubbaumwälder
	01.173	Bachauenwälder
	01.183	Übrige stark forstlich geprägte Laubwälder
	01.220	Sonstige Nadelwälder
	01.300	Mischwälder
	01.400	Schlagfluren und Vorwald
	01.500	Waldränder
	02.100	Gehölze trockener bis frischer Standorte
	02.200	Gehölze feuchter bis nasser Standorte
	02.300	Gebietsfremde Gehölze
	02.500	Baumreihen und Alleen
	03.000	Streuobst
	04.211	Kleine bis mittlere Mittelgebirgsbüche
	04.420	Teiche
	05.130	Feuchbrachen und Hochstaudenfluren
	06.110	Grünland frischer Standorte, extensiv genutzt
	06.120	Grünland frischer Standorte, intensiv genutzt
	06.210	Grünland feuchter bis nasser Standorte

	06.300	Übrige Grünlandbestände
	06.530	Magerrasen saurer Standorte
	09.100	Annuelle Ruderalfluren
	09.200	Ausdauernde Ruderalfluren frischer bis feuchter Standorte
	09.300	Ausdauernde Ruderalfluren warm-trockener Standorte
	10.100	Felsfluren
	11.120	Acker mittlerer Standorte
	12.100	Nutzgarten/Baugärten
	13.000	Friedhöfe, Parks und Sportanlagen
	14.100	Siedlungsfläche
	14.200	Industrie- und Gewerbefläche
	14.300	Freizeitanlagen (z.B. Freizeitparks, Tierparks, Grill-, Hundeplätze)
	14.410	Ver- und Entsorgungseinrichtungen (z.B. Strommasten, Wasserbehälter)
	14.420	Landwirtschaftliche Hof- und Gebäudefläche, einzelnstehendes Wohnhaus, Wochenendhaus
	14.510	Straße (inkl. Nebenanlagen)
	14.520	Befestigter Weg (inkl. geschotterter Weg)
	14.530	Unbefestigter Weg
	14.580	Lagerplatz
	14.800	Steinbruch, Abbaustätten (in Betrieb)
	99.102	vegetationsfreie Steilwand (Fels, Sand, Loß usw.)

99.104 Stolleneingang, Höhleneingang

Einfluß der Kontaktbiotope

- + positiv
- ~ neutral
- negativ

Grenze des FFH-Gebietes

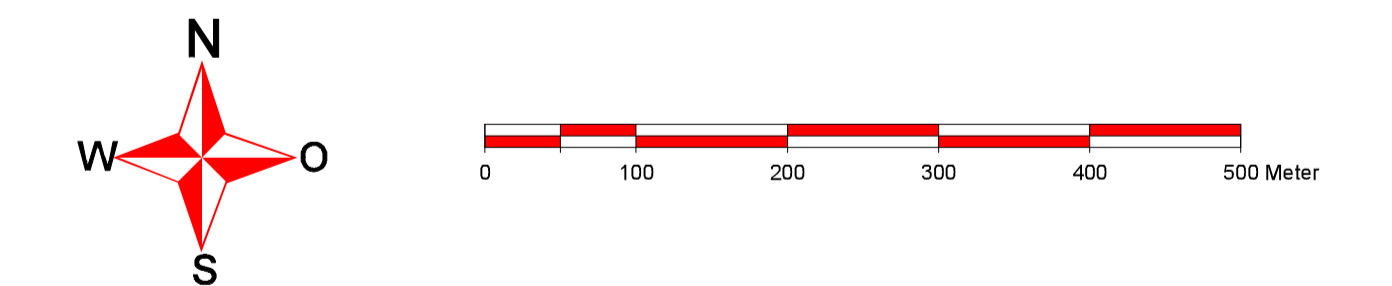

Kartengrundlage: Automatisierte Lageschichtkarte der Hessischen Verwaltung für Regionalentwicklung, Kataster und Flurneuordnung

Projektbezeichnung:	FFH-Gebiet 5315-309 "Grünland und Höhlen bei Erdbach und Medenbach"	Stand: Apr. 2006 geändert: Apr. 2008
Maßstab:	1 : 5.000	
Karte 3: Biotoptypen und Kontaktbiotope		Blatt 1

Auftraggeber:	Regierungspräsidium Gießen - Obere Naturschutzbehörde	Digitalisierung: C.Hogefeld
Gesamtbearbeitung:	Horch & Wedra Landschaftsökologie, Landschaftsplanung 63150 Heusenstamm-Rembrücken	Kartenerstellung: PLANTAGO Diemar Teuber Kerkeler Str. 11 35394 Gießen

Telefon/Fax: 06106/20619 Email: horch.wedra@gzm.de