

FFH-Gebiet 5315-309 "Grünland und Höhlen bei Erdbach und Medenbach"

Karte 3: Biotoptypen und Kontaktbiotope

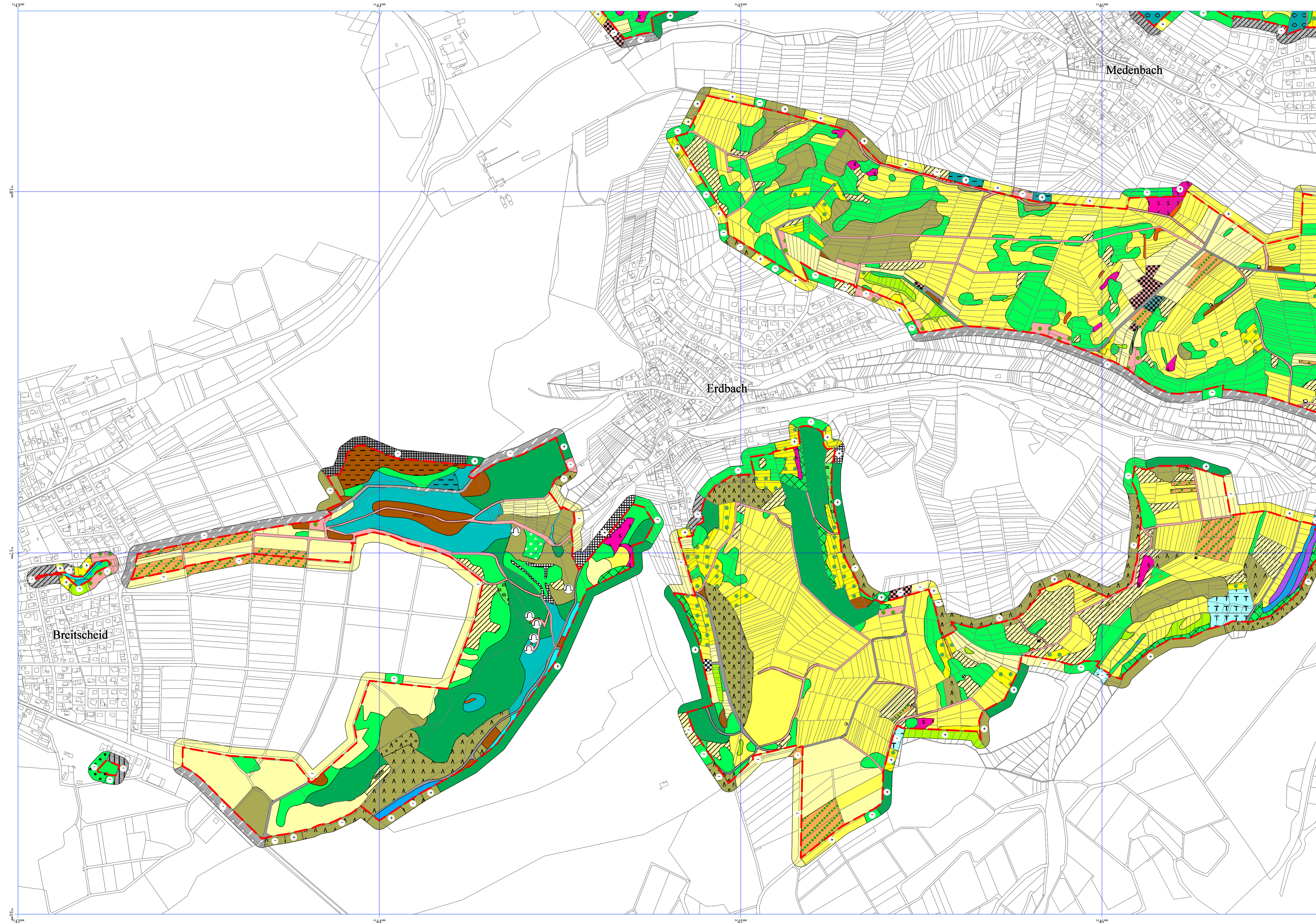

Legende

Biotoptypen

Code-Nr. und Bezeichnung nach Hessischer Biotopkartierung

	01.110	Buchenwälder mittlerer und basenreicher Standorte		06.300	Übrige Grünlandbestände
	01.141	Eichen-Hainbuchenwälder trockenwarmer Standorte		06.530	Magerrasen saurer Standorte
	01.142	Sonstige Eichen-Hainbuchenwälder		09.100	Annuelle Ruderalfluren
	01.162	Sonstige Edellaubbaumwälder		09.200	Ausdauernde Ruderalfluren frischer bis feuchter Standorte
	01.173	Bachauenwälder		09.300	Ausdauernde Ruderalfluren warm-trockener Standorte
	01.183	Übrige stark forstlich geprägte Laubwälder		10.100	Felsfluren
	01.220	Sonstige Nadelwälder		11.120	Acker mittlerer Standorte
	01.300	Mischwälder		12.100	Nutzgarten/Bauergärten
	01.400	Schlagfluren und Vorwald		13.000	Friedhöfe, Parks und Sportanlagen
	01.500	Waldränder		14.100	Siedlungsfläche
	02.100	Gehölze trockener bis frischer Standorte		14.200	Industrie- und Gewerbefläche
	02.200	Gehölze feuchter bis nasser Standorte		14.300	Freizeitanlagen (z.B. Freizeitparks, Tierparks, Grill-, Hundeplätze)
	02.300	Gebietsfremde Gehölze		14.410	Ver- und Entsorgungseinrichtungen (z.B. Strommasten, Wasserbehälter)
	02.500	Baumreihen und Alleen		14.420	Landwirtschaftliche Hof- und Gebäudefläche, einzelstehendes Wohnhaus, Wochenendhaus
	03.000	Streuobst		14.510	Straße (inkl. Nebenanlagen)
	04.211	Kleine bis mittlere Mittelgebirgsbäche		14.520	Befestigter Weg (inkl. geschotterter Weg)
	04.420	Teiche		14.530	Unbefestigter Weg
	05.130	Feuchtröhren und Hochstaudenfluren		14.580	Lagerplatz
	06.110	Grünland frischer Standorte, extensiv genutzt		14.800	Steinbruch, Abbaustätten (in Betrieb)
	06.120	Grünland frischer Standorte, intensiv genutzt		99.102	vegetationsfreie Steilwand (Fels, Sand, Loß usw.)
	06.210	Grünland feuchter bis nasser Standorte			

99.104 Stolleneingang, Höhleneingang

Einfluß der Kontaktbiotope

- + positiv
- ~ neutral
- negativ

--- Grenze des FFH-Gebietes

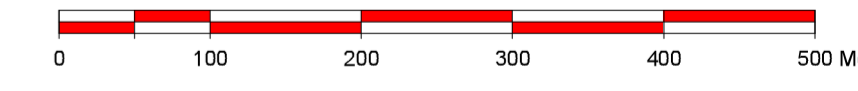
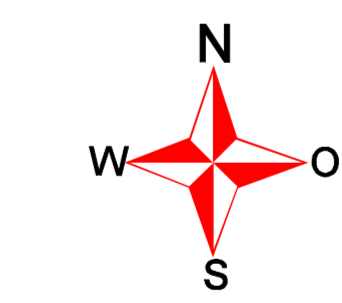

Kartengrundlage: Automatisierte Legenschaftskarte der Hessischen Verwaltung für Regionalentwicklung, Kataster und Flurneuordnung

Projektbezeichnung: FFH-Gebiet 5315-309 "Grünland und Höhlen bei Erdbach und Medenbach"	Stand: Apr. 2006 gelindert: Apr. 2008
Karte 3: Biotoptypen und Kontaktbiotope	Blatt 2
Auftraggeber: Regierungspräsidium Gießen - Obere Naturschutzbehörde	Digitalisierung: C.Hogefeld
Gesamtbearbeitung: Horch & Wedra Landschaftsökologie, Landschaftsplanung 63150 Heusenstamm-Rembrücken	Kartenerstellung: PLANTAGO - Dietmar Teuber - Kalkauer Str. 11 35394 Gießen