

# FFH-Grunddatenerfassung im geplanten Natura-2000-Gebiet

## "Wacholderheiden und Grünland nördlich von Niederlemp"

Karte 5: Biotoptypen und Kontaktbiotope

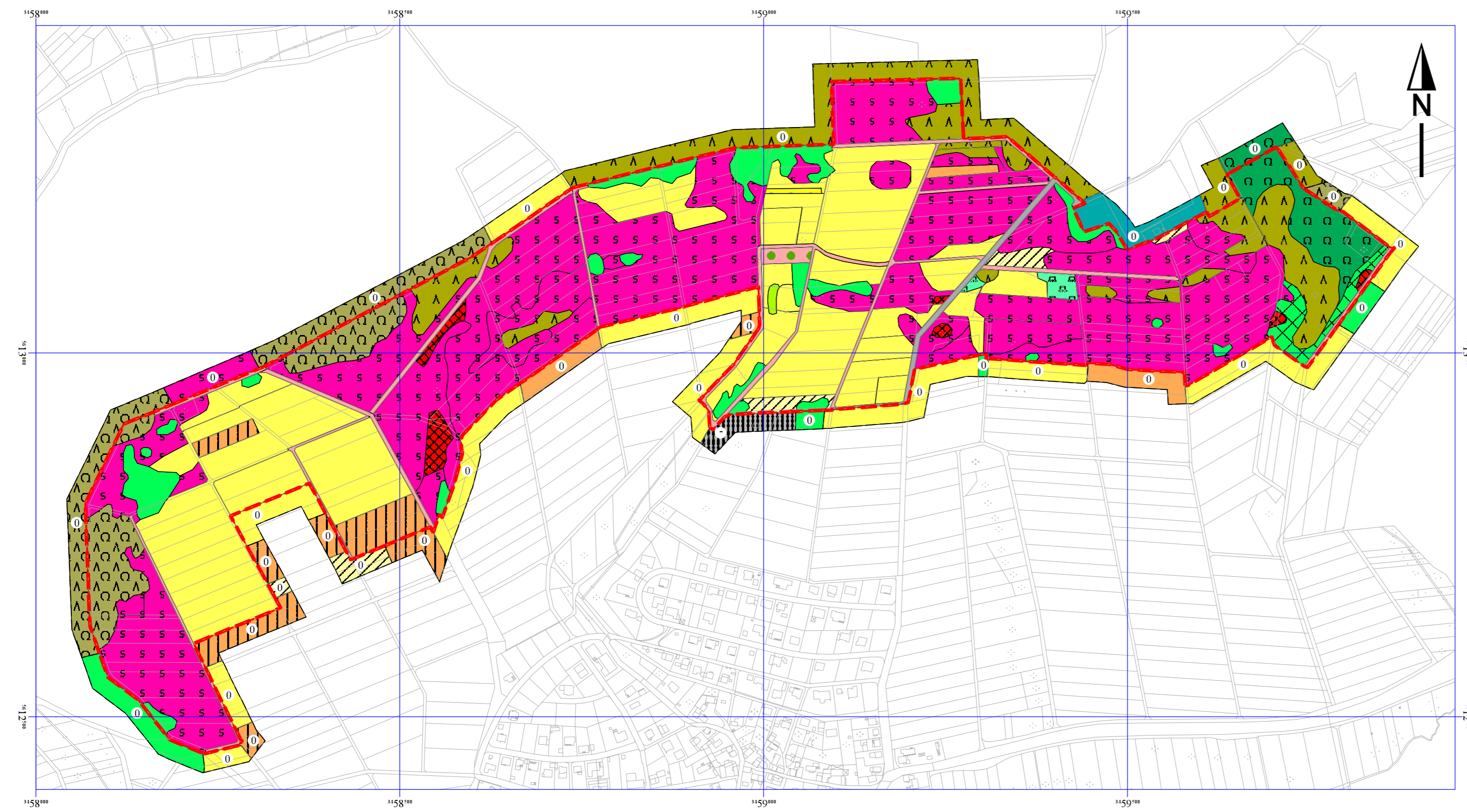

### Legende

#### Biotoptypen

(Code-Nr. und Bezeichnung gemäß Hessischer Biotopkartierung)

- |  |                                                      |  |                                                                         |
|--|------------------------------------------------------|--|-------------------------------------------------------------------------|
|  | 01.120 Bodensaure Buchenwälder                       |  | 06.530 Magerrasen saurer Standorte eingestreut 10.300 Therophytenfluren |
|  | 01.220 sonstige Nadelwälder                          |  | 10.300 Therophytenfluren                                                |
|  | 01.300 Mischwälder                                   |  | 11.120 Äcker mittlerer Standorte                                        |
|  | 01.400 Schlagfluren und Vorwald                      |  | 11.140 Intensiväcker                                                    |
|  | 01.500 Waldränder                                    |  | 12.100 Nutzgarten/Bauerngarten                                          |
|  | 02.100 Gehölze trockener bis frischer Standorte      |  | 13.000 Sportplatz                                                       |
|  | 03.000 Streuobst                                     |  | 14.300 Freizeitanlagen (Grillplatz)                                     |
|  | 06.110 Grünland frischer Standorte, extensiv genutzt |  | 14.520 befestigter Weg (Asphalt)                                        |
|  | 06.210 Grünland feuchter bis nasser Standorte        |  | 14.530 unbefestigter Weg                                                |
|  | 06.300 übrige Grünlandbestände                       |  |                                                                         |

#### Einfluß der Kontaktbiotope auf das Natura-2000-Gebiet

- 0 neutral
- negativ
- Grenze des geplanten Natura-2000-Gebietes

Projektbezeichnung:	Natura-2000-Gebiet 5316-301 "Wacholderheiden und Grünland nördlich von Niederlemp"	Stand: Sep. 2002
		Maßstab: 1:5000
Karte 5: Biotoptypen und Kontaktbiotope		
Auftraggeber:	Regierungspräsidium Gießen - Obere Naturschutzbehörde	1122005
Gesamtbearbeitung:	Gesellschaft für ökologische Landschaftsplanung und Forschung GbR Dr. Bernd Nowak Bettina Schulz Heinestr. 3 35584 Wetzlar-Naunheim Tel./Fax: 06441-1031	Kartenerstellung: <b>PLANTAGO</b> - Dietmar Teuber - Ursulum 18 35396 Gießen