

FFH-Gebiet 5318-304 "Tränkbachniederung bei Daubringen"

Biotoptypen und Kontaktbiotope

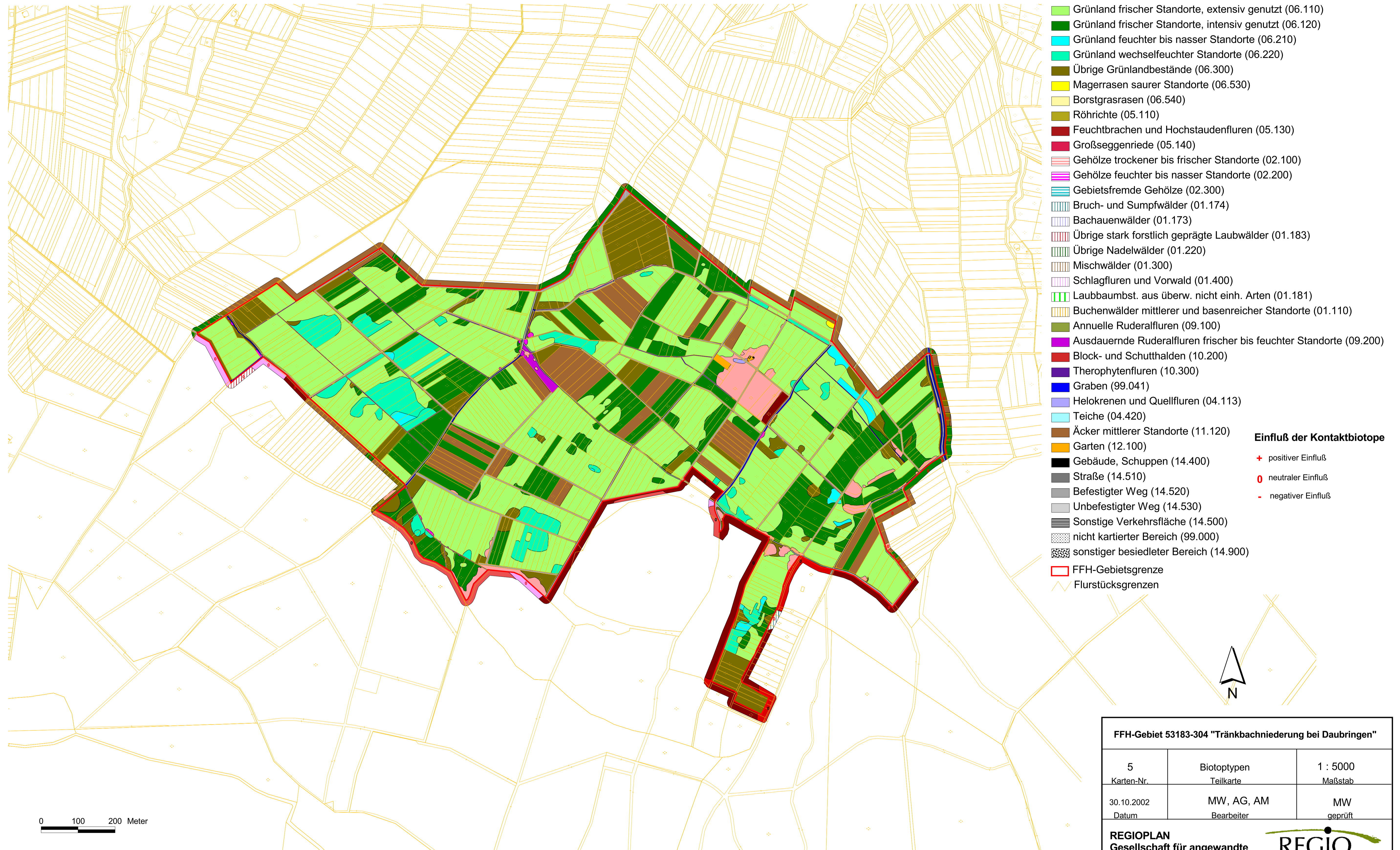

- Grünland frischer Standorte, extensiv genutzt (06.110)
- Grünland frischer Standorte, intensiv genutzt (06.120)
- Grünland feuchter bis nasser Standorte (06.210)
- Grünland wechselfeuchter Standorte (06.220)
- Übrige Grünlandbestände (06.300)
- Magerrasen saurer Standorte (06.530)
- Borstgrasrasen (06.540)
- Röhrichte (05.110)
- Feuchtbrachen und Hochstaudenfluren (05.130)
- Großseggenriede (05.140)
- Gehölze trockener bis frischer Standorte (02.100)
- Gehölze feuchter bis nasser Standorte (02.200)
- Gebietsfremde Gehölze (02.300)
- Bruch- und Sumpfwälder (01.174)
- Bachauenwälder (01.173)
- Übrige stark forstlich geprägte Laubwälder (01.183)
- Übrige Nadelwälder (01.220)
- Mischwälder (01.300)
- Schlagfluren und Vorwald (01.400)
- Laubbaumbst. aus überw. nicht einh. Arten (01.181)
- Buchenwälder mittlerer und basenreicher Standorte (01.110)
- Annuelle Ruderalfluren (09.100)
- Ausdauernde Ruderalfluren frischer bis feuchter Standorte (09.200)
- Block- und Schutthalden (10.200)
- Therophytenfluren (10.300)
- Graben (99.041)
- Helokrenen und Quellfluren (04.113)
- Teiche (04.420)
- Äcker mittlerer Standorte (11.120)
- Garten (12.100)
- Gebäude, Schuppen (14.400)
- Straße (14.510)
- Befestigter Weg (14.520)
- Unbefestigter Weg (14.530)
- Sonstige Verkehrsfläche (14.500)
- nicht kartierter Bereich (99.000)
- sonstiger besiedelter Bereich (14.900)
- FFH-Gebietsgrenze
- Flurstücksgrenzen

- Einfluß der Kontaktbiotope**
- + positiver Einfluß
 - 0 neutraler Einfluß
 - negativer Einfluß

0 100 200 Meter

FFH-Gebiet 53183-304 "Tränkbachniederung bei Daubringen"		
5 Karten-Nr.	Biotoptypen Teilkarte	1 : 5000 Maßstab
30.10.2002 Datum	MW, AG, AM Bearbeiter	MW geprüft
REGIOPLAN Gesellschaft für angewandte Regionalentwicklung und Landschaftsökologie mbH		