

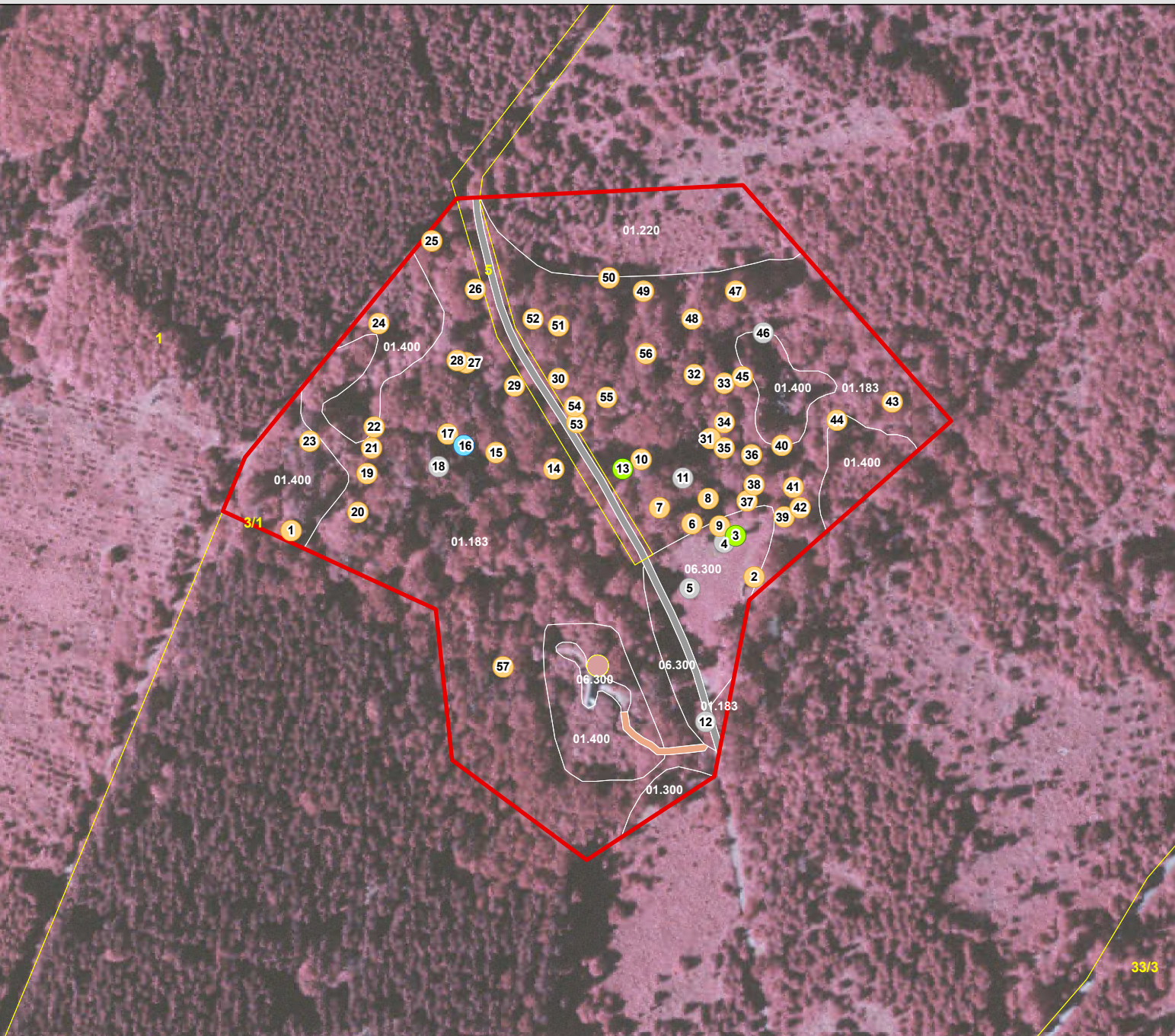

Biototypen

HB-Code	Bezeichnung
01.000	Wälder
01.183	Übrige stark forstlich geprägte Laubwälder
01.220	Sonstige Nadelwälder
01.300	Mischwälder
01.400	Schlagfluren und Vorwald
06.000	Grünland, Magerrasen und Heiden
06.300	Übrige Grünlandbestände
14.000	Besiedelter Bereich, Straßen und Wege
	Touristisch bedeutsame Gebäude
	Befestigter Weg (inkl. geschotterter Weg)
	Unbefestigter Weg







Legende

Grenzen

-  FFH-Grenze angepasst an Flurstücksgrenzen
-  Flurstücksgrenzen mit Flurstücksnummer

FFH-Anhang II-Arten

Käfer

Natura 2000-Code	Artname
 16	12371 Eremit (<i>Osmoderma eremita</i>): direkter Nachweis und Nachweis über Kot
 3	12371 Eremit (<i>Osmoderma eremita</i>): Bäume mit altem Kot und aktuell bruttauglich
 1	12371 Eremit (<i>Osmoderma eremita</i>): potentielles Habitat, bisher keine Besiedelungshinweise
 4	12371 Eremit (<i>Osmoderma eremita</i>): aktuell nicht bruttaugliche Bäume
 1	Baumnummer

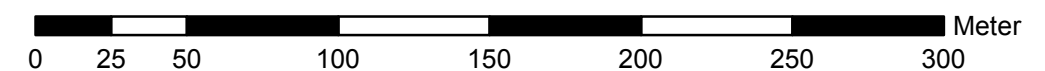

REGIERUNGSPRÄSIDIUM GIESSEN
Obere Naturschutzbehörde



Umsetzung der
Flora-Fauna-Habitat-Richtlinie in Hessen

FFH-Gebiet Nr. 5322-304 "Hutewald auf dem Hainig bei Lauterbach"

Karte 1:
Verbreitung der Anhangs-Arten

Grunddatenerhebung

Maßstab: 1 : 2.500

Kartengrundlage: Amtliche Liegenschaftskarte, mit Genehmigung der Hessischen Verwaltung für Bodenmanagement und Geoinformation (HVBG)
Darstellung auf der Grundlage von Daten und mit Erlaubnis des Hessischen Landesamtes für Umwelt und Geologie, Wiesbaden

	Datum	Zeichen
bearbeitet	Nov. 2008	He, Sch
gezeichnet	Nov. 2008	Fr, Bö
geprüft	01.12.2008	He



Hafenstraße 28
34125 Kassel
Tel: 0561 5798930
Fax: 0561 5798939
eMail: info@boef-kassel.de