

Natura-2000-Gebiet "Kallenbachtal zwischen Arborm und Obershausen"

Karte 5, Blatt 1: Biototypen (nach Hessischer Biotopkartierung)

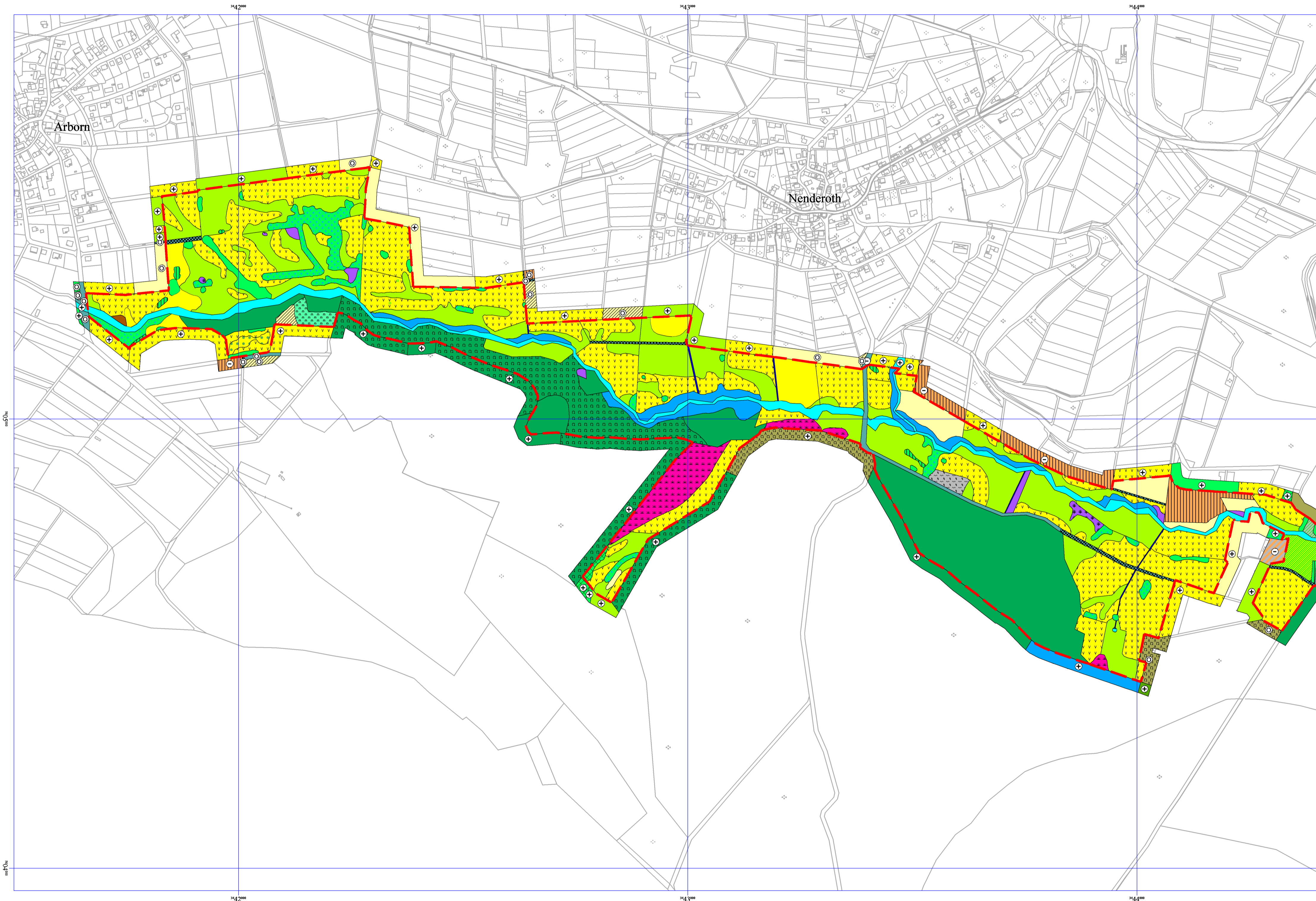

Legende

Biototypen (nach Hessischer Biotopkartierung)

- | | | | |
|--|--|--|--|
| | 01.110 Buchenwälder mittlerer und basenreicher Standorte | | 06.110 Grünland frischer Standorte, extensiv genutzt |
| | 01.120 Bodensaure Buchenwälder | | 06.120 Grünland frischer Standorte, intensiv genutzt |
| | 01.142 Sonstige Eichen-Hainbuchenwälder | | 06.210 Grünland feuchter bis nasser Standorte |
| | 01.150 Eichenwälder | | 06.220 Grünland wechselfeuchter Standorte |
| | 01.173 Buchenwälder | | 06.300 Übrige Grünlandbestände |
| | 01.183 Übrige stark forstlich geprägte Laubwälder | | 06.540 Borstgrasrasen |
| | 01.220 Sonstige Nadelwälder | | 09.200 Ausdauernde Ruderalfluren frischer bis feuchter Standorte |
| | 01.300 Mischwälder | | 11.140 Intensivwälder |
| | 01.400 Schlagfluren und Vorwald | | 12.100 Nutzgarten/Bauerngarten |
| | 01.500 Waldränder | | 14.300 Freizeitanlagen |
| | 02.100 Gehölze trockener bis frischer Standorte | | 14.410 Ver- und Entsorgungseinrichtungen |
| | 02.200 Gehölze feuchter bis nasser Standorte | | 14.420 Hof- und Gebäudefläche, einzelstehendes Wohnhaus, Wochenendhaus |
| | 02.500 Baumreihen und Alleen | | 14.440 Kleingebäude |
| | 03.000 Streuobst | | 14.500 Sonstige Verkehrsfläche |
| | 04.120 Gefäßte Quelle | | 14.510 Straße |
| | 04.211 Kleine bis mittlere Gebirgsbäche | | 14.520 Befestigter Weg |
| | 04.420 Teiche | | 14.530 Unbefestigter Weg |
| | 05.130 Feuchtrachen und Hochstaudenfluren | | 14.580 Lagerplatz |
| | 05.140 Großseggenriede | | 99.041 Graben |
| | 06.100 Grünland frischer Standorte | | |

Einfluß der Kontaktbiotope

- positiv
 - neutral
 - negativ
- Grenze des Untersuchungsgebietes

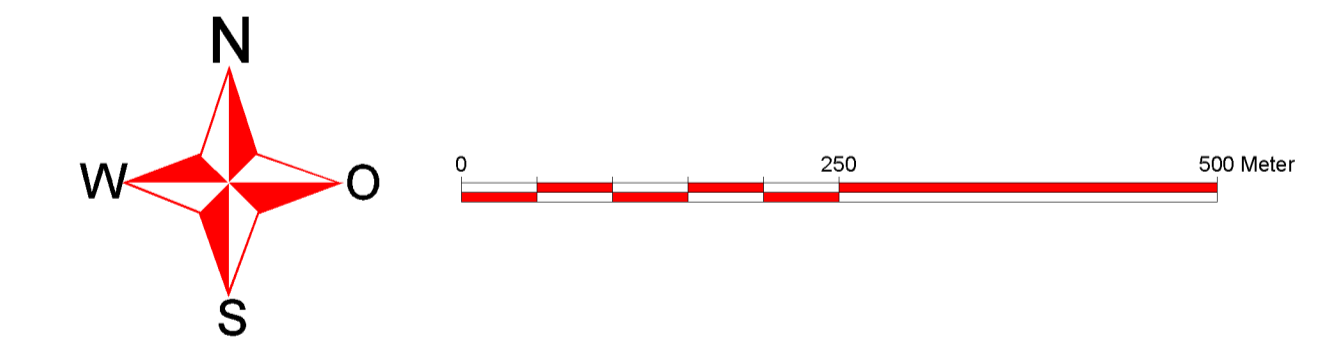

Projektbezeichnung:	Natura-2000-Gebiet 5415-301 "Kallenbachtal zwischen Arborm und Obershausen"	Stand:	Nov. 2002
	Karte 5: Biototypen	Maßstab:	1:5000
Auftraggeber:	Regierungspräsidium Gießen - Obere Naturschutzbehörde	Blatt:	1
Gesamtbearbeitung:	Ingenieurbüro meier weise Vegetation - Boden - Wasser - Landschaftsökologie	Kartenerstellung:	10.02.05
	Pestalozzistraße 64 a 35394 Gießen Tel: 0641-494833 Fax: 0641-47898 e-mail: meierundweise@t-online.de		PLANTAGO - Dietmar Teuber - Ursulum 18 35396 Gießen