

# Natura-2000-Gebiet "Kallenbachtal zwischen Arborn und Obershausen"

## Karte 5, Blatt 2: Biotoptypen (nach Hessischer Biotopkartierung)

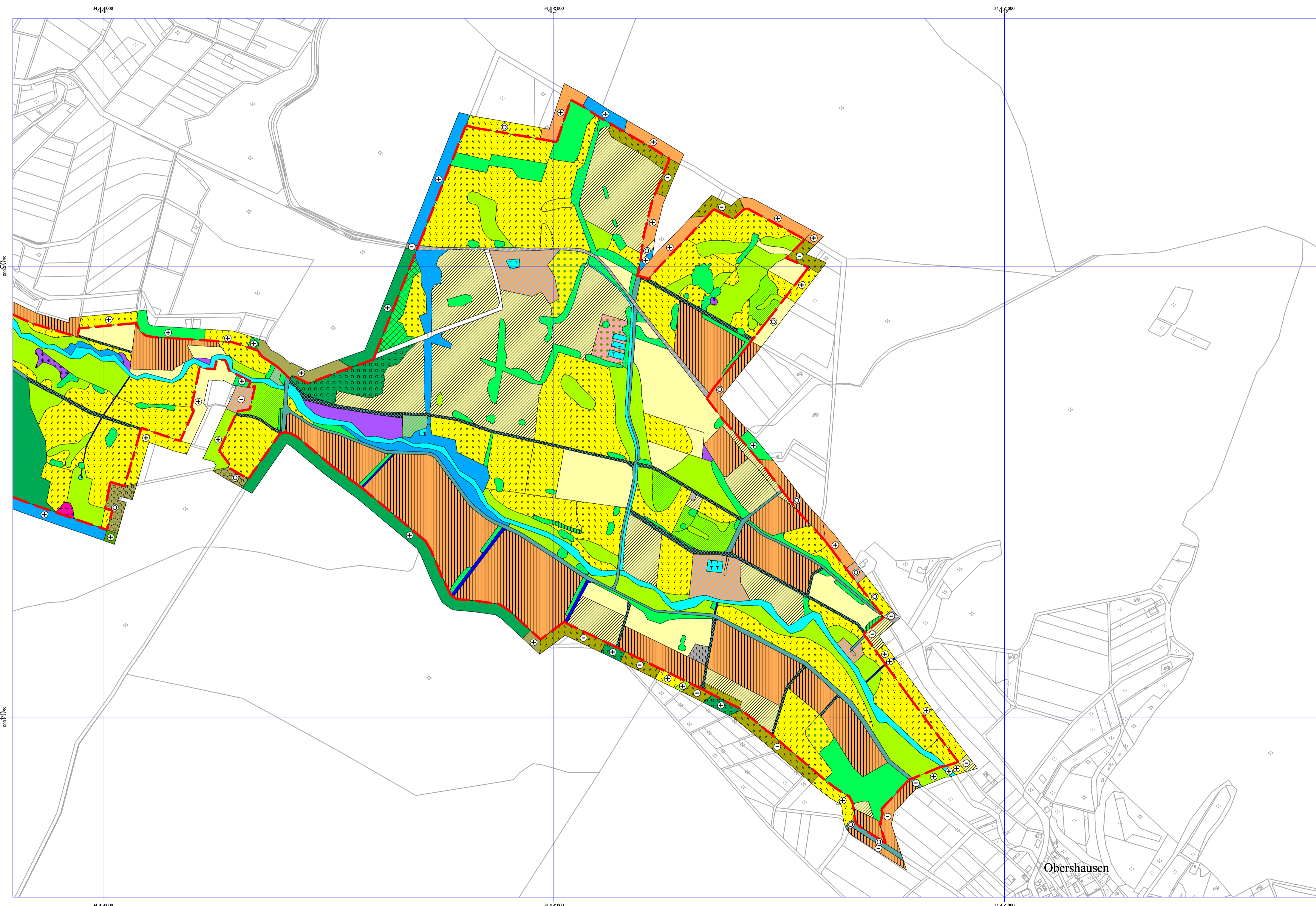

### Legende

#### Biotoptypen (nach Hessischer Biotopkartierung)

01.110 Buchenwälder mittlerer und basenreicher Standorte	06.110 Grünland frischer Standorte, extensiv genutzt
01.120 Bodensaure Buchenwälder	06.120 Grünland frischer Standorte, intensiv genutzt
01.142 Sonstige Eichen-Hainbuchenwälder	06.210 Grünland feuchter bis nasser Standorte
01.150 Eichenwälder	06.220 Grünland wechselfeuchter Standorte
01.173 Buchenwälder	06.300 Übrige Grünlandbestände
01.183 Übrige stark forstlich geprägte Laubwälder	06.540 Borstgrasrasen
01.220 Sonstige Nadelwälder	09.200 Ausdehnde Ruderalfluren frischer bis feuchter Standorte
01.300 Mischwälder	11.140 Intensivacker
01.400 Schlagfluren und Vorwald	12.100 Nutzgarten/Bauergarten
01.500 Waldränder	14.300 Freizeitanlagen
02.100 Gehölze trockener bis frischer Standorte	14.410 Ver- und Entsorgungseinrichtungen
02.200 Gehölze feuchter bis nasser Standorte	14.420 Hof- und Gebäudefläche, einzelstehendes Wohnhaus, Wochenendhaus
02.500 Baumreihen und Alleeen	14.440 Kleingebäude
03.000 Streuobst	14.500 Sonstige Verkehrsfläche
04.120 Gefäßte Quelle	14.510 Straße
04.211 Kleine bis mittlere Gebirgsbäche	14.520 Befestigter Weg
04.420 Teiche	14.530 Unbefestigter Weg
05.130 Feuchtbrachen und Hochstaudenfluren	14.580 Lagerplatz
05.140 Großseggenriede	99.041 Graben
06.100 Grünland frischer Standorte	

#### Einfluß der Kontaktbiotope

- ⊕ positiv
- ⊙ neutral
- ⊖ negativ

--- Grenze des Untersuchungsgebietes

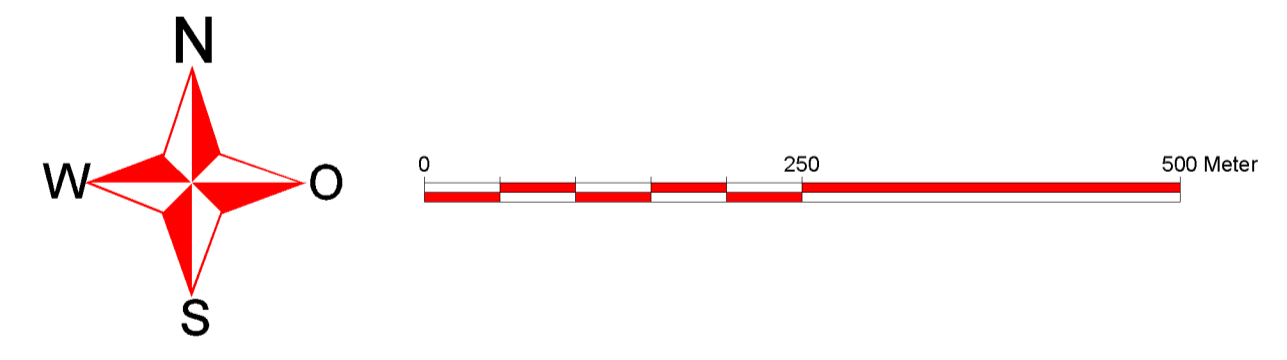

Projektbezeichnung:	Stand:
<b>Natura-2000-Gebiet 5415-301</b>	Nov. 2002
<b>"Kallenbachtal zwischen Arborn und Obershausen"</b>	Maßstab:
	1:5000
<b>Karte 5: Biotoptypen</b>	Blatt 2
Auftraggeber:	10.02.05
<b>Regierungspräsidium Gießen - Obere Naturschutzbehörde</b>	
Gesamtbearbeitung:	Kartenerstellung:
Ingenieurbüro <b>meier weise</b>	<b>PLANTAGO</b>
Vegetation - Boden - Wasser - Landschaftsökologie	- Dietmar Teuber -
Pestalozzistraße 64 a 35394 Gießen	Ursulum 18
Tel: 0641-494833 Fax: 0641-47898	35396 Gießen
e-mail: meierundweise@t-online.de	