

**Karte der Biotoptypen und Kontaktbiotope des FFH-Gebietes  
5415-305 "Umbach zwischen Allendorf und Biskirchen"  
(Ziffern nach Code der Hessischen Biotopkartierung)**

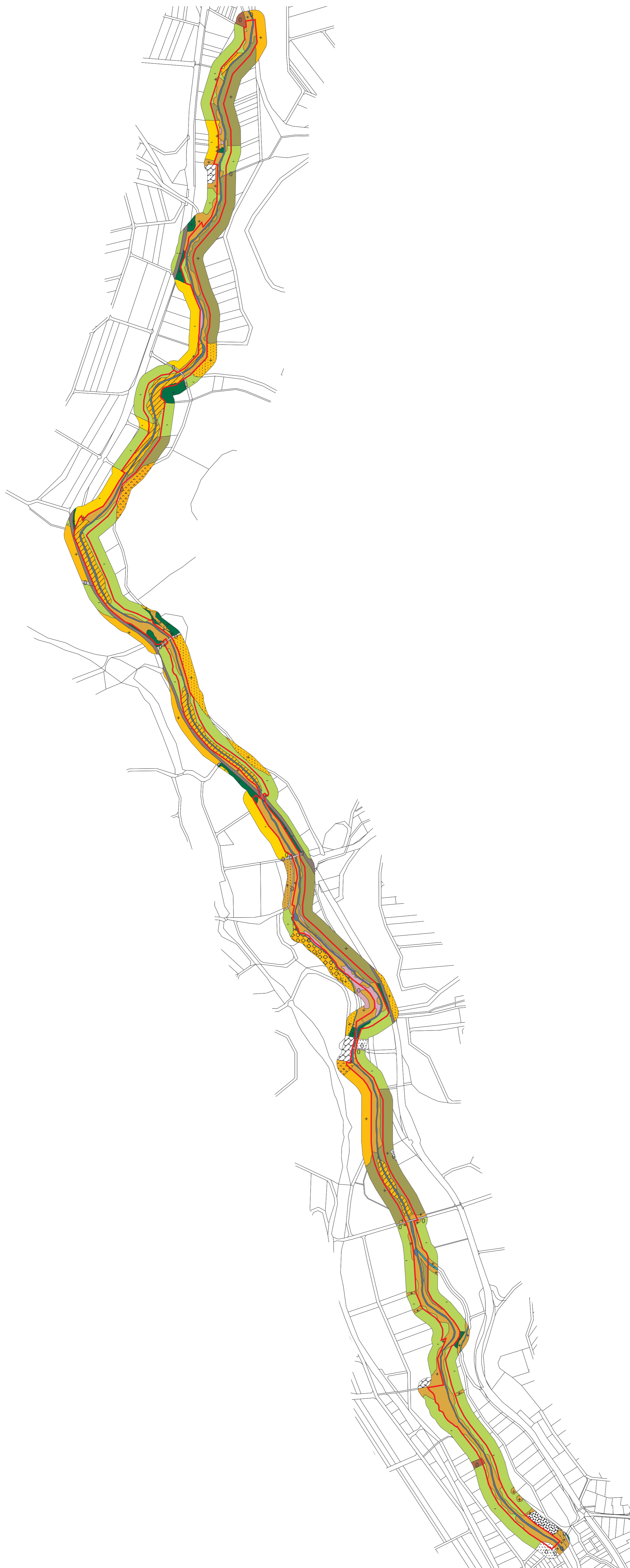

**Biotope und Kontaktbiotope**

- Buchenwälder mittlerer Standorte (01.110)
- Bachauenwälder (01.173)
- Stark forstlich geprägte Laubwälder (01.183)
- Mischwälder (01.300)
- Sonstige Nadelwälder (01.220)
- Gehölze feuchter bis nasser Standorte (02.200)
- Gehölze trockener bis frischer Standorte (02.100)
- Streuobst (03.000)
- Grünland frischer Standorte, intensiv genutzt (06.120)
- Grünland frischer Standorte extensiv genutzt (06.110)
- Übrige Grünlandbestände, Grünlandbrachen (06.300)
- Kleine bis mittlere Mittelgebirgsbäche (04.211)
- Mühlgräben (99.041)
- Ruderalfluren frischer bis feuchter Standort (09.200)
- Intensiväcker (11.140)
- Nutzgarten (12.100)
- Besiedelter Bereich (14.000)
- Brunnen (14.410)
- Freizeitanlage (14.300)
- Straße (14.510)
- Befestigter Weg (14.520)
- Unbefestigter Weg (14.530)

**Einfluss der Kontaktbiotope**

- : negativ
- + : positiv
- 0 : neutral

- Flurstücke außerhalb des FFH-Gebietes
- Grenze des FFH-Gebietes



Projekt Grunddatenerfassung FFH-Gebiet 5415-305 "Umbach zwischen Allendorf und Biskirchen"				
Karte Biotoptypen			Maßstab 1:5000	
Gemarkung Allendorf und Biskirchen			Landkreis Lahn-Dill-Kreis	
Karte Nr. 3	Blatt Nr.	Bearbeitet NEC	Geprüft DUEMP	Datum 15.11.04
Christoph Dümpelmann Ökologische Gutachten 35037 Marburg Tel.: 06421/44079				