

Natura-2000-Gebiet 5419-304 "Lauter bei Laubach"

Karte 3: Biotoptypen

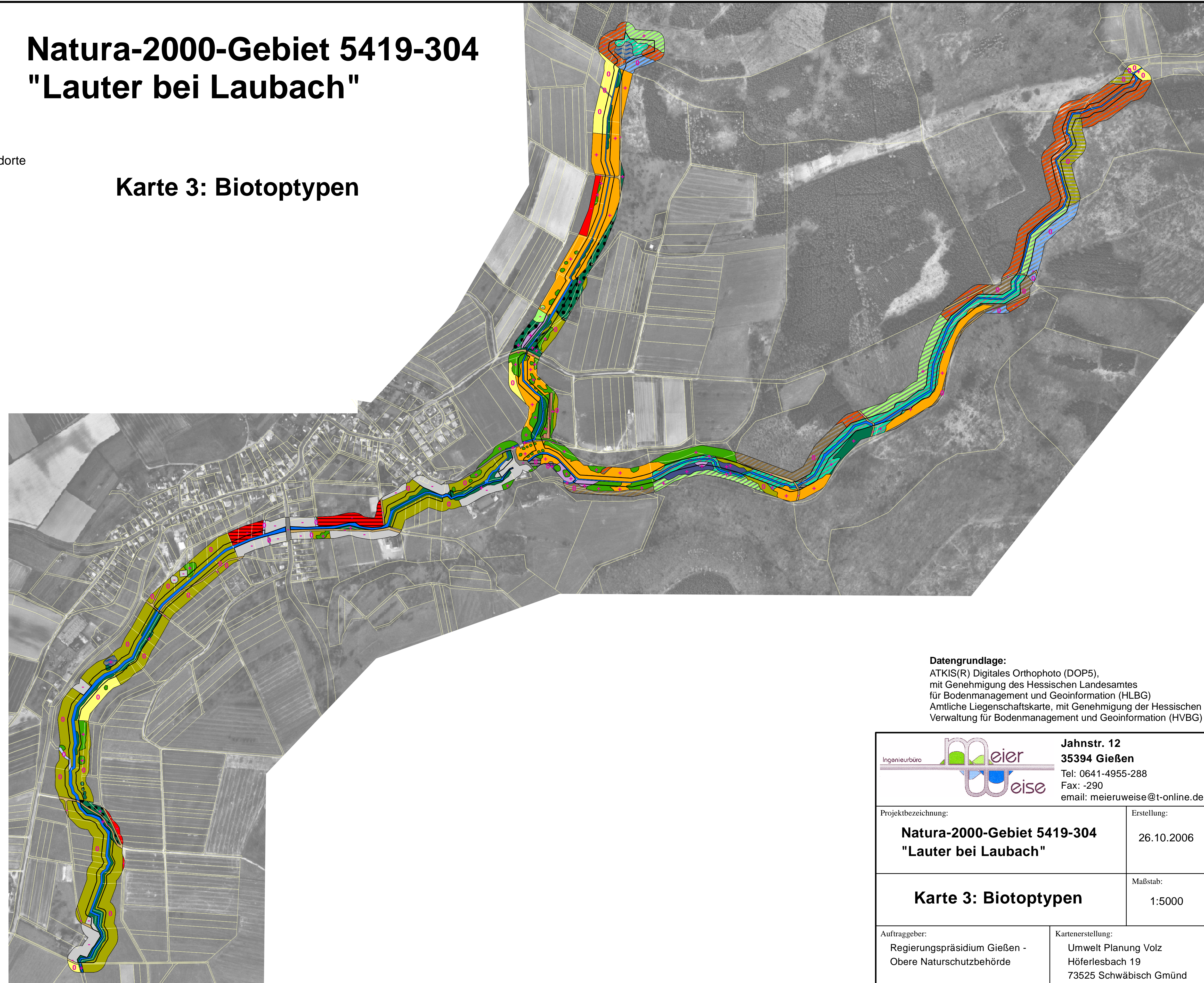

Biotoptypen

- 01.110 Buchenwälder mittlerer und basenreicher Standorte
- 01.173 Bachauenwälder
- 01.183 Übrige stark forstlich geprägte Laubwälder
- 01.220 Sonstige Nadelwälder
- 01.300 Mischwälder
- 01.400 Schlagfluren und Vorwald
- 02.100 Gehölze trockener bis frischer Standorte
- 02.200 Gehölze feuchter bis nasser Standorte
- 02.300 Gebietsfremde Gehölze
- 03.000 Streuobst
- 04.211 Kleine bis mittlere Mittelgebirgsbäche
- 04.420 Teiche
- 06.110 Grünland frischer Standorte, extensiv genutzt
- 06.120 Grünland frischer Standorte, intensiv genutzt
- 06.210 Grünland feuchter bis nasser Standorte
- 06.220 Grünland wechselfeuchter Standorte
- 06.300 Übrige Grünlandbestände
- 09.200 Ausdauernde Ruderalfluren frischer bis feuchter Standorte
- 11.140 Intensiväcker
- 12.100 Nutzgarten/Bauerngarten
- 14.100 Siedlungsfläche
- 14.300 Freizeitanlagen
- 14.410 Ver- und Entsorgungseinrichtungen
- 14.510 Straßen
- 14.520 Befestigte und unbefestigte Wege
- 99.041 Gräben, Mühlgräben

Bewertung der Kontaktbiotope

- + positiv
- 0 neutral
- negativ
- Grenzen der ALK-Flurstücke
- Grenze des Untersuchungsgebietes

Datengrundlage:
 ATKIS(R) Digitales Orthophoto (DOP5),
 mit Genehmigung des Hessischen Landesamtes
 für Bodenmanagement und Geoinformation (HLBG)
 Amtliche Liegenschaftskarte, mit Genehmigung der Hessischen
 Verwaltung für Bodenmanagement und Geoinformation (HVBG)

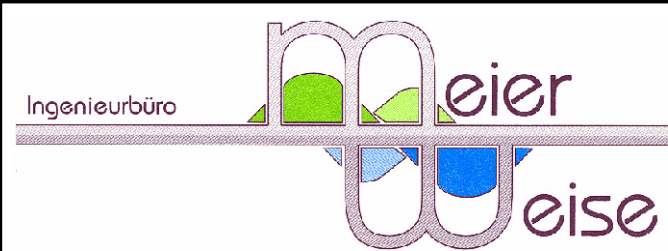
		Jahnstr. 12 35394 Gießen Tel: 0641-4955-288 Fax: -290 email: meieruweise@t-online.de
Projektbezeichnung: Natura-2000-Gebiet 5419-304 "Lauter bei Laubach"		Erstellung: 26.10.2006
Karte 3: Biotoptypen		Maßstab: 1:5000
Auftraggeber: Regierungspräsidium Gießen - Obere Naturschutzbehörde		Kartenerstellung: Umwelt Planung Volz Höferlesbach 19 73525 Schwäbisch Gmünd