

Zeichenerklärung

Grenzen

FFH-Gebietsgrenze

Biotoptypen

- 01.110 Buchenwälder mittlerer und basenreicher Standorte
- 01.141 Eichen-Hainbuchenwälder trockenwarmer Standorte
- 01.142 Sonstige Eichen-Hainbuchenwälder
- 01.150 Eichenwälder
- 01.162 Sonstige Edellaubbaumwälder
- 01.173 Bachauenwälder
- 01.183 Übrige stark forstlich geprägte Laubwälder
- 01.220 Sonstige Nadelwälder
- 01.300 Mischwälder
- 01.400 Schlagfluren und Vorwald
- 02.100 Gehölze trockener bis frischer Standorte
- 02.200 Gehölze feuchter bis nasser Standorte
- 02.300 Gebietsfremde Gehölze
- 02.500 Baumreihen und Alleen
- 03.000 Streuobst
- 04.111 Rheokrenen
- 04.113 Helokrenen und Quellfluren
- 04.211 Kleine bis mittlere Mittelgebirgsbäche
- 04.212 Große Mittelgebirgsbäche bis kleine Mittelgebirgsflüsse
- 04.420 Teiche
- 04.440 Temporäre Gewässer und Tümpel

- 05.110 Röhrichte (inkl. Schilfröhrichte)
- 05.130 Feuchtbrachen und Hochstaudenfluren
- 05.140 Großseggenriede
- 05.210 Kleinseggen Sümpfe saurer Standorte
- 06.110 Grünland frischer Standorte, extensiv genutzt
- 06.120 Grünland frischer Standorte, intensiv genutzt
- 06.210 Grünland feuchter bis nasser Standorte
- 06.220 Grünland wechselfeuchter Standorte
- 06.300 Übrige Grünlandbestände
- 06.520 Magerrasen basenreicher Standorte
- 06.540 Borstgrasrasen
- 09.200 Ausdauernde Ruderalfluren frischer bis feuchter Standorte
- 10.100 Felsfluren
- 11.140 Intensiväcker
- 12.100 Nutzgarten/Bauerngarten
- 14.100 Siedlungsfläche
- 14.200 Industrie- und Gewerbefläche
- 14.300 Freizeitanlagen
- 14.400 Einzelgebäude
- 14.410 Ver- und Entsorgungseinrichtungen
- 14.500 Verkehrsflächen
- 14.700 Abfallentsorgungsanlage, Deponie, Aufschüttung
- 14.800 Steinbruch
- 99.041 Gräben, Mühlgräben
- 99.101 Vegetationsfreie Fläche

Datengrundlagen:
 Amtliche Liegenschaftskarte, mit Genehmigung der Hessischen
 Kataster- und Flurverordnungsverwaltung (HKFV);
 ATKIS® Digitales Orthophoto 5 (DOPS), mit Genehmigung des
 Hessischen Landesvermessungsamtes (HLVA)



0 100 200 400 m

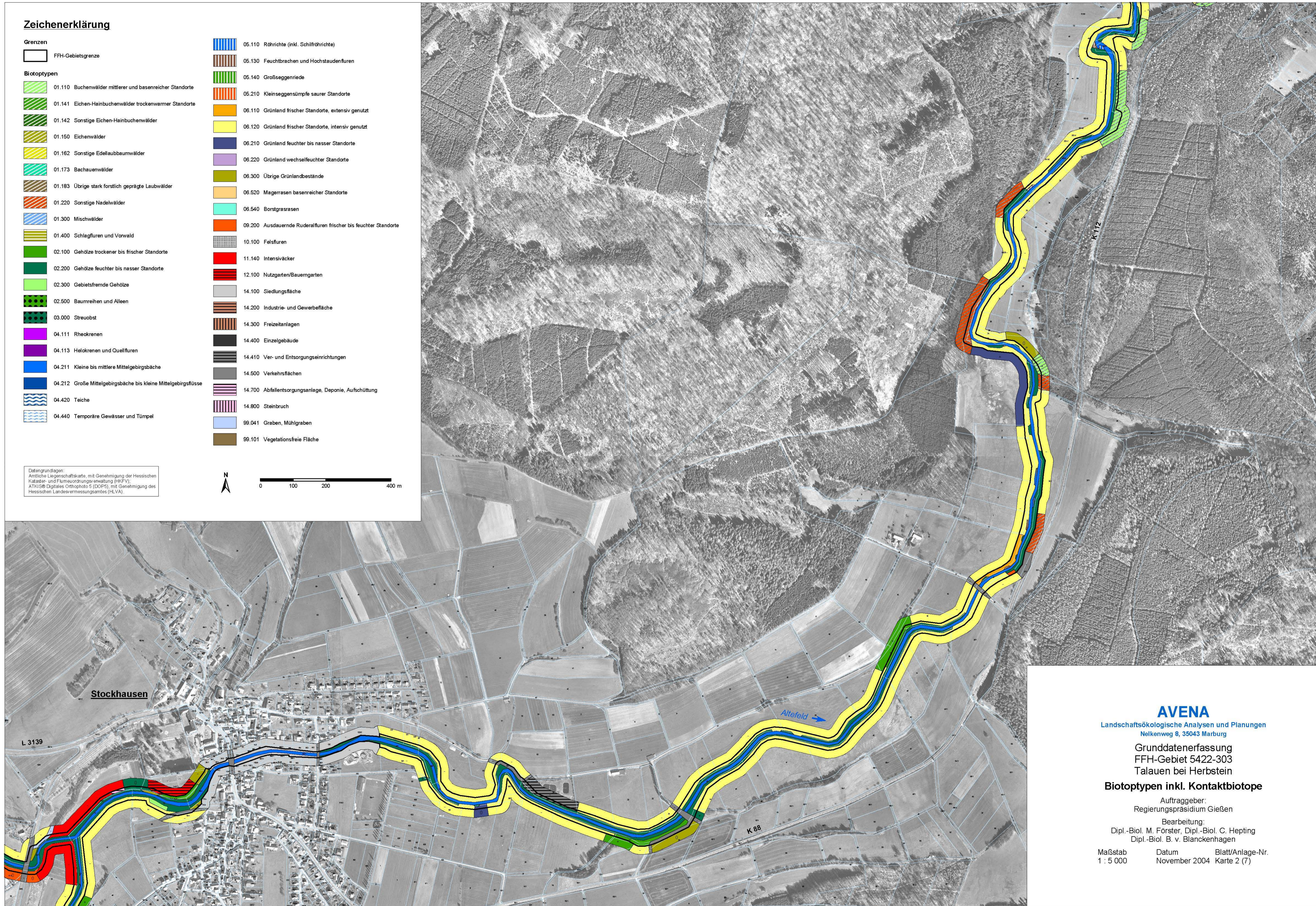

AVENA

Landschaftsökologische Analysen und Planungen
 Nelkenweg 8, 35043 Marburg

Grunddatenerfassung
 FFH-Gebiet 5422-303
 Talauen bei Herbstein

Biotoptypen inkl. Kontaktbiotope

Auftraggeber:
 Regierungspräsidium Gießen

Bearbeitung:
 Dipl.-Biol. M. Förster, Dipl.-Biol. C. Hepting
 Dipl.-Biol. B. v. Blanckenhagen

Maßstab 1 : 5 000 Datum November 2004 Blatt/Anlage-Nr. Karte 2 (7)