

Zeichenerklärung

- Grenzen**
- FFH-Gebietsgrenze
- Lebensraumtypen in Wertstufen**
- 3150 (B) Natürliche eutrophe Seen
 - 3290 (B) Fließgewässer mit flutender Untervegetation
 - 6212 (B) Submediterrane Halbtrockenrasen
 - 6230 (B) Borstgrasrasen
 - 6230 (C) Borstgrasrasen
 - 6410 (A) Pfeifengraswiesen
 - 6410 (B) Pfeifengraswiesen
 - 6431 (B) Feuchte Hochstaudeufurten
 - 6520 (A) Berg-Mähwiesen
 - 6520 (B) Berg-Mähwiesen
 - 6520 (C) Berg-Mähwiesen
- Vegetation**
- 8220 (B) Silikafelsen mit Felspflanzengesellschaften
 - 9130 (B) Waldmeister-Buchenwald
 - 9180 (A) Schlucht- und Hängmischwälder
 - 9180 (B) Schlucht- und Hängmischwälder
 - 91E0 (B) Erlen- und Eschenwälder an Fließgewässern, Weichholzlauen
 - 91E0 (C) Erlen- und Eschenwälder an Fließgewässern, Weichholzlauen
- Monitoring**
- Dauerbeobachtungsfläche (Botanik) (DF1 - DF73)
- Verbreitung der Anhang-II-Arten**
- Untersuchungsstrecke (Bachneunaug, Gruppe) (U1 - U18)
- Referenzstrecken**
- Fließgewässer-Referenzstrecke (R1 - R6)

Datengrundlagen:
 Äußerliche Vegetationskarte, mit Genehmigung der Hessischen
 Kartographie- und Fernvermessungsverwaltung (HKFV);
 ATKIS Digitaler Geländeplan 5 (DGP5), mit Genehmigung des
 Hessischen Landesvermessungsamtes (HLVA).

N
 0 100 200 400 m

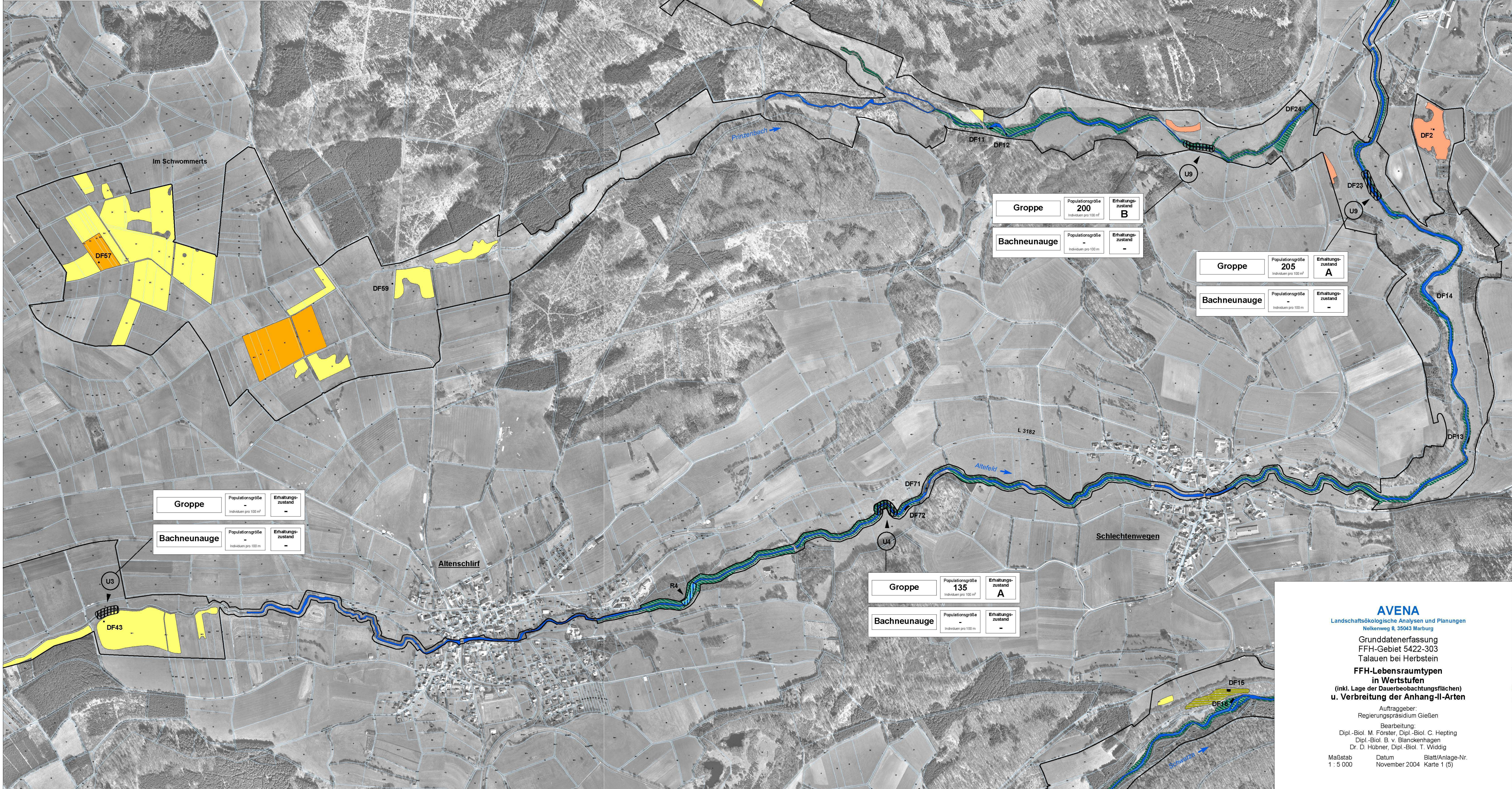

Gruppe	Populationsgröße Individuen pro 100 m ²	Erhaltungszustand
	-	-
Bachneunaug	Populationsgröße Individuen pro 100 m	Erhaltungszustand
	-	-

Gruppe	Populationsgröße Individuen pro 100 m ²	Erhaltungszustand
	135	A
Bachneunaug	Populationsgröße Individuen pro 100 m	Erhaltungszustand
	-	-

Gruppe	Populationsgröße Individuen pro 100 m ²	Erhaltungszustand
	200	B
Bachneunaug	Populationsgröße Individuen pro 100 m	Erhaltungszustand
	-	-

Gruppe	Populationsgröße Individuen pro 100 m ²	Erhaltungszustand
	205	A
Bachneunaug	Populationsgröße Individuen pro 100 m	Erhaltungszustand
	-	-

Gruppe	Populationsgröße Individuen pro 100 m ²	Erhaltungszustand
	30	A
Bachneunaug	Populationsgröße Individuen pro 100 m	Erhaltungszustand
	-	-

AVENA
 Landschaftsökologische Analysen und Planungen
 Nelkenweg 8, 35043 Marburg

Grunddatenerfassung
 FFH-Gebiet 5422-303
 Talauen bei Herbstein

**FFH-Lebensraumtypen
 in Wertstufen
 u. Verbreitung der Anhang-II-Arten**

(inkl. Lage der Dauerbeobachtungsflächen)

Auftraggeber:
 Regierungspräsidium Gießen

Bearbeitung:
 Dipl.-Biol. M. Förster, Dipl.-Biol. C. Hepting
 Dipl.-Biol. B. v. Blanckenhagen
 Dr. D. Hübner, Dipl.-Biol. T. Widdig

Maßstab 1 : 5 000 Datum November 2004 Karte 1 (5)