

Natura-2000-Gebiet 5515-302 "Marmorbruch bei Wirbelau"

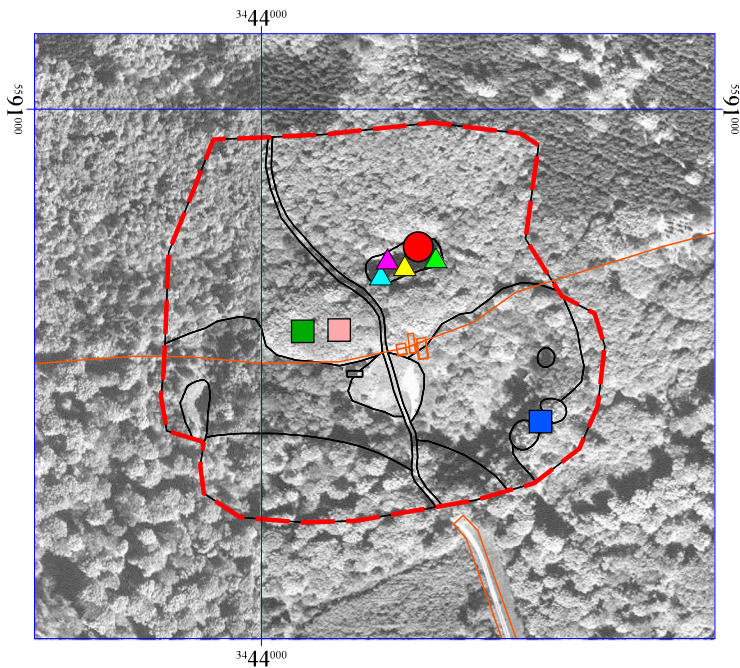

Legende

Anhang II-Art

- Triturus cristatus (Kammolch)

Anhang IV-Art

- ▲ Alytes obstetricans (Geburtshelferkröte)

Weitere Arten

- ▲ Rana lessonae (Kleiner Wasserfrosch)
- ▲ Salamandra salamandra (Feuersalamander)
- ▲ Triturus helveticus (Fadenmolch)
- Neottia nidus-avis (Nestwurz)
- Pyrola minor (Kleines Wintergrün)
- Antitrichia curtipendula (Hängemoos)



- - - Grenze des Untersuchungsgebietes

Kartengrundlage: Automatisierte Liegenschaftskarte der Hessischen Verwaltung für Regionalentwicklung, Kataster und Flurordnung

Projektbezeichnung: <h2 style="text-align: center;">Natura-2000-Gebiet 5515-302 "Marmorbruch bei Wirbelau"</h2>	Stand: Nov. 2003
	Maßstab: 1 : 5.000
Karte 2: Verbreitung von Anhang II-Arten und weiteren bemerkenswerten Arten	
Auftraggeber: Regierungspräsidium Gießen - Obere Naturschutzbehörde	Digitalisierung: D. Teuber
Gesamtbearbeitung: <h3 style="margin: 0;">- PLANTAGO -</h3> Büro für ökologische Planung und Präsentation Kerkrader Straße 11 - 35394 Gießen <small>Telefon: 0641 - 948 39 23 Email: dietmar.teuber@gmx.de</small>	