



 Planungsgemeinschaft
 Landschaft
 Ökologie
 Naturschutz
 Dirk Bönsel & Dr. Petra Schmidt
 - Diplom-Geographen -
 Finkenweg 10
 35415 Pohlheim
 Tel.: 06404-64906
 Fax: 06404-668934
 schmidt@buero-ploen.de
 www.buero-ploen.de

Grunddatenerfassung FFH-Gebiet 5515-303
"Lahntal und seine Hänge"
 Karte 3: Biotoptypen und Kontaktbiotopie
 Teilkarte 3
 Regierungspräsidium Gießen
 - Obere Naturschutzbehörde -

Juni 2007

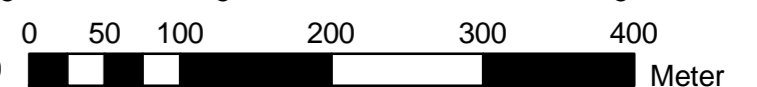

Kartengrundlage: Automatisierte Liegenschaftskarte der Hessischen
 Verwaltung für Regionalentwicklung, Kataster und Flurneuordnung
 Maßstab 1 : 5 000



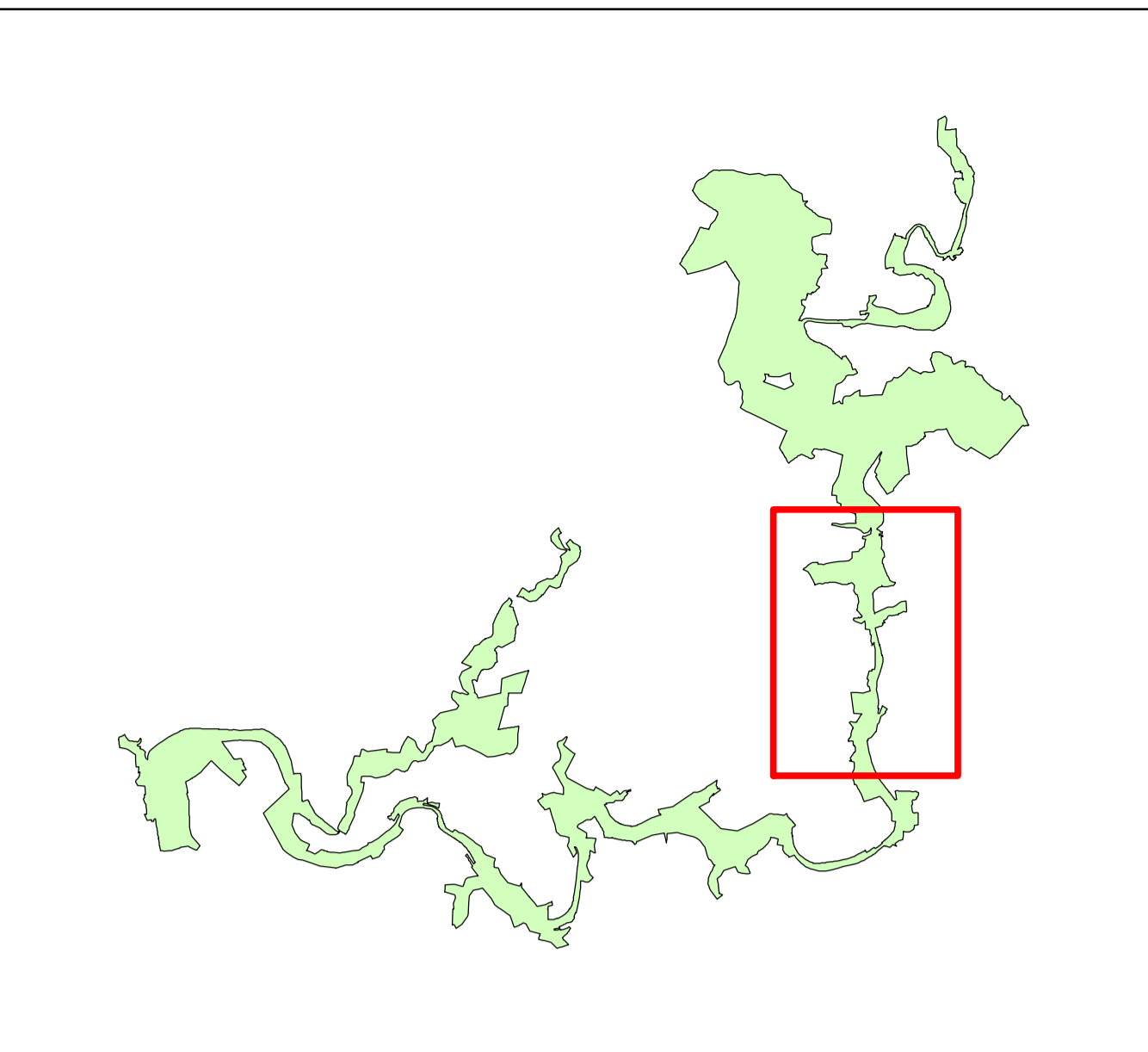
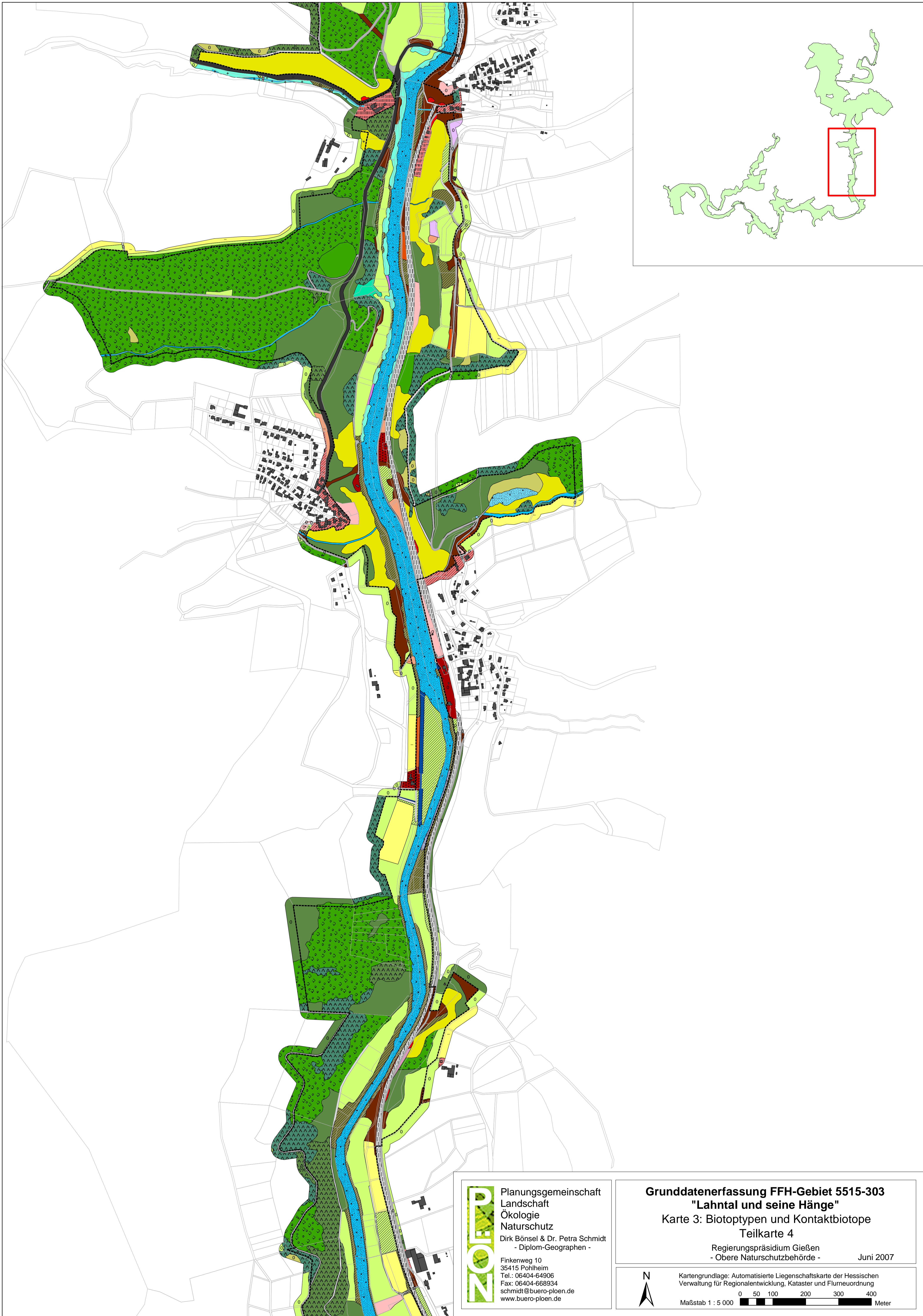



 Planungsgemeinschaft
 Landschaft
 Ökologie
 Naturschutz
 Dirk Bönsel & Dr. Petra Schmidt
 - Diplom-Geographen -
 Finkenweg 10
 35415 Pohlheim
 Tel.: 06404-64906
 Fax: 06404-668934
 schmidt@buero-ploen.de
 www.buero-ploen.de

Grunddatenerfassung FFH-Gebiet 5515-303
"Lahntal und seine Hänge"
 Karte 3: Biototypen und Kontaktbiotope
 Teilkarte 4
 Regierungspräsidium Gießen
 - Obere Naturschutzbehörde -

Juni 2007

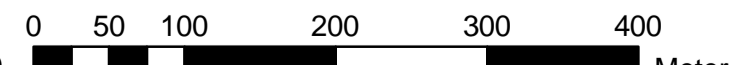

Kartengrundlage: Automatisierte Liegenschaftskarte der Hessischen
 Verwaltung für Regionalentwicklung, Kataster und Flurneuordnung
 Maßstab 1 : 5 000  Meter

Legende:

 Grenze des gemeldeten FFH-Gebietes

Einfluß der Kontaktbiotope

+ positiv
0 neutral
- negativ

Biototypen des FFH-Gebietes und seiner Kontaktbiotope

 01.110 Buchenwälder mittlerer und basenreicher Standorte	 09.100 Annuelle Ruderalfluren
 01.120 Bodensaure Buchenwälder	 09.200 Ausdauernde Ruderalfluren frischer bis feuchter Standorte
 01.141 Eichen-Hainbuchenwälder trockenwarmer Standorte	 09.300 Ausdauernde Ruderalfluren warm-trockener Standorte
 01.142 Sonstige Eichen-Hainbuchenwälder	 10.100 Felsfluren
 01.150 Eichenwälder	 10.300 Therophytenfluren
 01.162 Sonstige Edellaubbaumwälder	 11.140 Intensiväcker
 01.173 Bachauenwälder	 12.100 Nutzgarten / Bauerngarten
 01.174 Bruch- und Sumpfwälder	 12.200 Erwerbsgartenbau, Obstbau, Baumschulen
 01.181 Laubbaumbestände aus (überwiegend) nicht einheimischen Arten	 13.000 Friedhöfe, Parks und Sportanlagen
 01.183 Übrige stark forstlich geprägte Laubwälder	 14.100 Siedlungsfläche
 01.220 Sonstige Nadelwälder	 14.200 Industrie- und Gewerbefläche
 01.300 Mischwälder	 14.300 Freizeitanlagen (z.B. Freizeitparks, Tierparks, Grillplätze, Hundeplätze)
 01.400 Schlagfluren und Vorwald	 14.410 Ver- und Entsorgungseinrichtungen (z.B. Strommasten, Wasserbehälter)
 02.100 Gehölze trockener bis frischer Standorte	 14.420 Landwirtschaftliche Hof- und Gebäudefläche, einzeln stehendes Wohnhaus, Wochenendhaus
 02.200 Gehölze feuchter bis nasser Standorte	 14.430 Windkraftanlage, Sendemast, -turm
 02.300 Gebietsfremde Gehölze	 14.440 Touristisch bedeutsame Gebäude (Gaststätten, Hotels, erschlossene Burgen, Aussichtstürme usw.)
 02.500 Baumreihen und Alleen	 14.460 Kleingebäude (Feldscheune, Viehunterstand, Bienenstöcke usw.)
 03.000 Streuobst	 14.400 Sonstige bauliche Anlage und sonstiges Einzelgebäude
 04.111 Rheokrenen	 14.510 Straße (inkl. Nebenanlagen)
 04.211 Kleine bis mittlere Mittelgebirgsbäche	 14.520 Befestigter Weg (inkl. geschotterter Weg)
 04.213 Mittelgebirgsflüsse	 14.530 Unbefestigter Weg
 04.232 Kanäle	 14.540 Parkplatz
 04.420 Teiche	 14.550 Gleisanlage, Bahnhof, Schienenverkehrsfläche
 04.430 Bagger- und Abgrabungsgewässer	 14.580 Lagerplatz
 04.440 Temporäre Gewässer und Tümpel	 14.500 Sonstige Verkehrsfläche
 05.110 Röhrichte (inkl. Schilfröhrichte)	 14.700 Abfallentsorgungsfläche, Deponie, Aufschüttung (in Betrieb, inkl. kleiner, ggf. illegaler Deponieflächen, z.B. auch Stallmist)
 05.130 Feuchtbrachen und Hochstaudenfluren	 99.041 Graben, Mühlgraben
 05.140 Großseggenriede	 99.043 Großflächige Sand-, Kies- oder Felsbank, Klippen (nur in Flüssen)
 06.110 Grünland frischer Standorte, extensiv genutzt	 99.102 Vegetationsfreie Steilwand (Fels, Sand, Löß usw.)
 06.120 Grünland frischer Standorte, intensiv genutzt	 99.900 Sonstiges
 06.210 Grünland feuchter bis nasser Standorte	
 06.300 Übrige Grünlandbestände	
 06.520 Magerrasen basenreicher Standorte	



Planungs-gemeinschaft
Landschaft
Ökologie
Naturschutz

Dirk Bönsel & Dr. Petra Schmidt
- Diplom-Geographen -

Finkenweg 10
35415 Pohlheim
Tel.: 06404-64906
Fax: 06404-668934
schmidt@buero-ploen.de
www.buero-ploen.de

Grunddatenerfassung FFH-Gebiet 5515-303 "Lahntal und seine Hänge"

Karte 3: Biotypen und Kontaktbiotope Legende

Regierungspräsidium Gießen
- Obere Naturschutzbehörde -

Juni 2007



Kartengrundlage: Automatisierte Liegenschaftskarte der Hessischen
Verwaltung für Regionalentwicklung, Kataster und Flurneuordnung

Maßstab 1 : 5 000  Meter