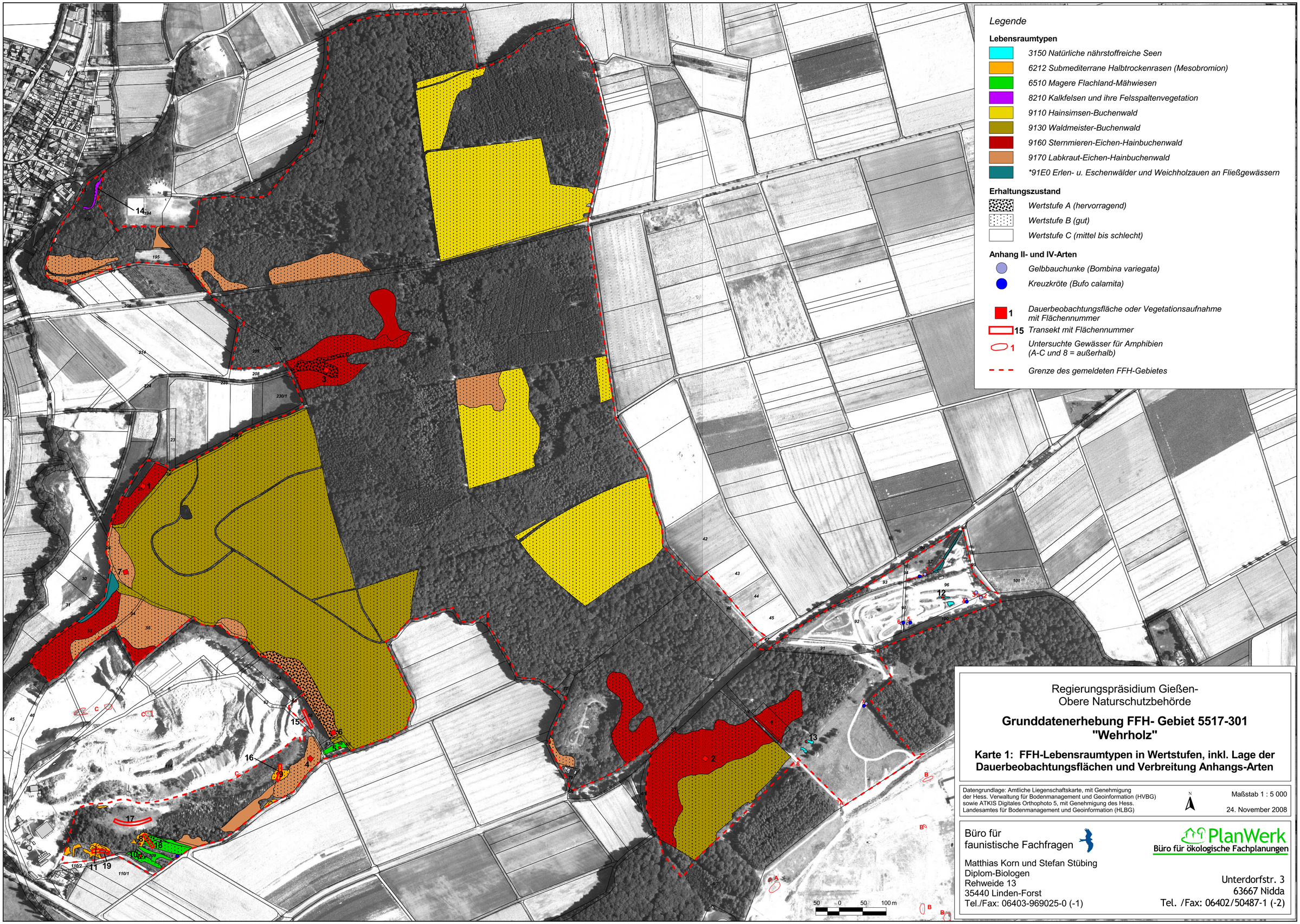

Regierungspräsidium Gießen-
Obere Naturschutzbehörde

Grunddatenerhebung FFH- Gebiet 5517-301 "Wehrholz"

Karte 1: FFH-Lebensraumtypen in Wertstufen, inkl. Lage der Dauerbeobachtungsflächen und Verbreitung Anhangs-Arten

Datengrundlage: Amtliche Liegenschaftskarte, mit Genehmigung der Hess. Verwaltung für Bodenmanagement und Geoinformation (HVBG) sowie ATKIS Digitales Orthophoto 5, mit Genehmigung des Hess. Landesamtes für Bodenmanagement und Geoinformation (HLBG)

N

Maßstab 1 : 5 000

24. November 2008

Büro für faunistische Fachfragen

Matthias Korn und Stefan Stübing
Diplom-Biologen
Rehweide 13
35440 Linden-Forst
Tel./Fax: 06403-969025-0 (-1)

PlanWerk
Büro für ökologische Fachplanungen

Unterdorfstr. 3
63667 Nidda
Tel. /Fax: 06402/50487-1 (-2)