



Regierungspräsidium Gießen-
Obere Naturschutzbehörde
Grunddatenerhebung FFH- Gebiet 5519-305
"Basalthügel des Vogelsberges im Randbereich zur Wetterau"
1: "Hoher Stein bei Fernwald"
Karte 2: Biototypen und Kontaktbiotope

Kartengrundlage: Automatisierte Liegenschaftskarte
der Hessischen Verwaltung für Regionalentwicklung,
Kataster und Flumeuordnung
Oktober 2004 Maßstab 1 : 5 000
Bearbeitung: Dipl. Biol. Wolfgang Wagner
Dipl. Biol. Veronika Haas



 **PlanWerk**
Büro für ökologische Fachplanungen
Dipl. Biol. Wolfgang Wagner
Unterdorfstr. 3, 63667 Nidda
Tel.: 06402/504871 Fax: 504872
email: post@planwerk-nidda.de



Regierungspräsidium Gießen-
Obere Naturschutzbehörde

Grunddatenerhebung FFH-Gebiet 5519-305
"Basalthügel des Vogelsberges im Randbereich zur Wetterau"
2: "Lindenbergr bei Birklar"

Karte 2: Biotoptypen und Kontaktbiotope

Kartengrundlage: Automatisierte Liegenschaftskarte
der Hessischen Verwaltung für Regionalentwicklung,
Kataster und Flurneuordnung

Oktober 2004 Maßstab 1 : 5 000

Bearbeitung: Dipl. Biol. Wolfgang Wagner
Dipl. Biol. Veronika Haas



 **PlanWerk**

Büro für ökologische Fachplanungen

Dipl. Biol. Wolfgang Wagner
Unterdorfstr. 3, 63667 Nidda
Tel.: 06402/504871 Fax: 504872
email: post@planwerk-nidda.de

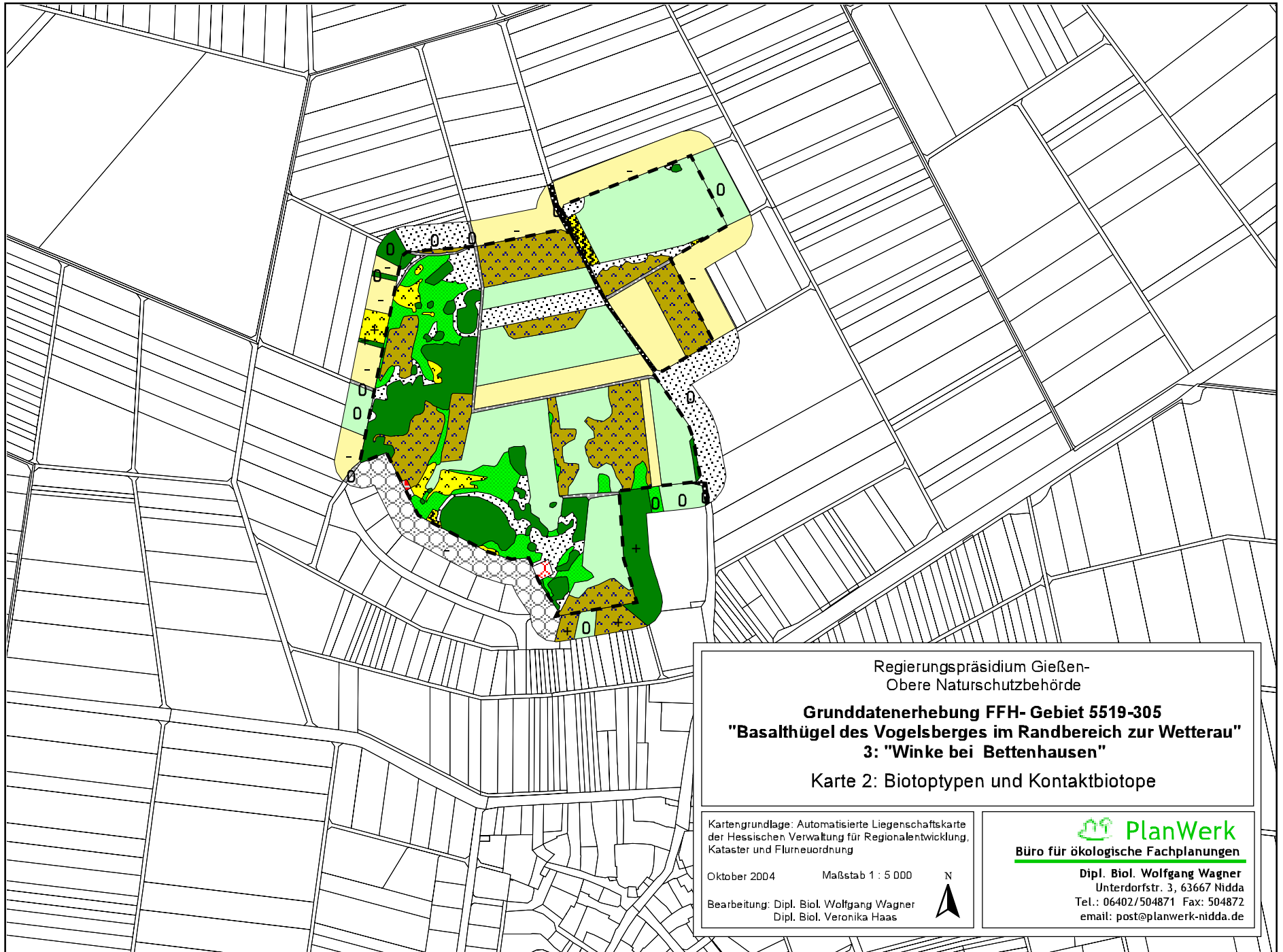

Regierungspräsidium Gießen-
Obere Naturschutzbehörde

**Grunddatenerhebung FFH-Gebiet 5519-305
"Basalthügel des Vogelsberges im Randbereich zur Wetterau"
3: "Winke bei Bettenhausen"**

Karte 2: Biotypen und Kontaktbiotope

Kartengrundlage: Automatisierte Liegenheitskarte
der Hessischen Verwaltung für Regionalentwicklung,
Kataster und Flurneuordnung

Oktober 2004 Maßstab 1 : 5 000

Bearbeitung: Dipl. Biol. Wolfgang Wagner
Dipl. Biol. Veronika Haas



 **PlanWerk**

Büro für ökologische Fachplanungen

Dipl. Biol. Wolfgang Wagner
Unterdorfstr. 3, 63667 Nidda
Tel.: 06402/504871 Fax: 504872
email: post@planwerk-nidda.de

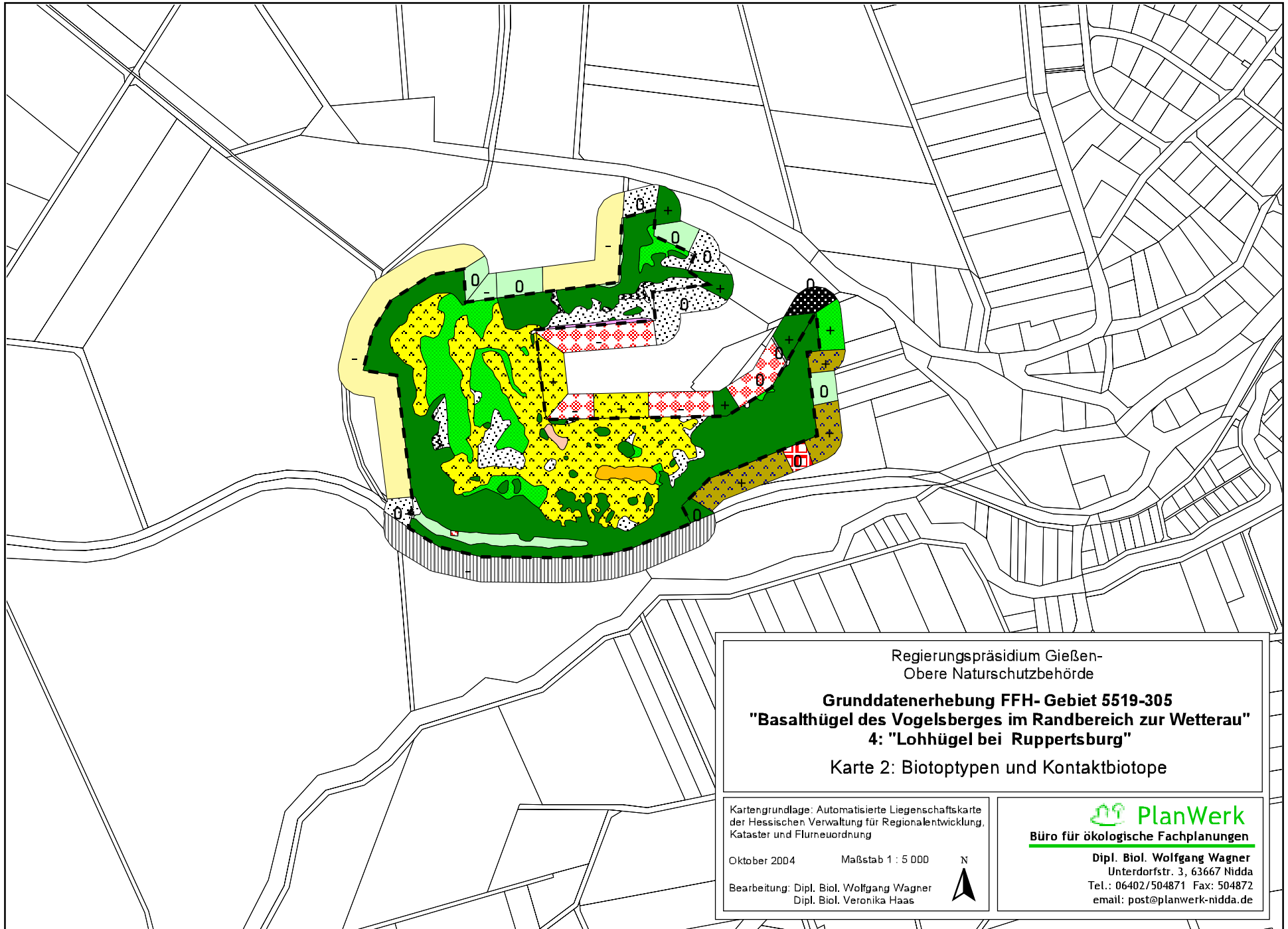

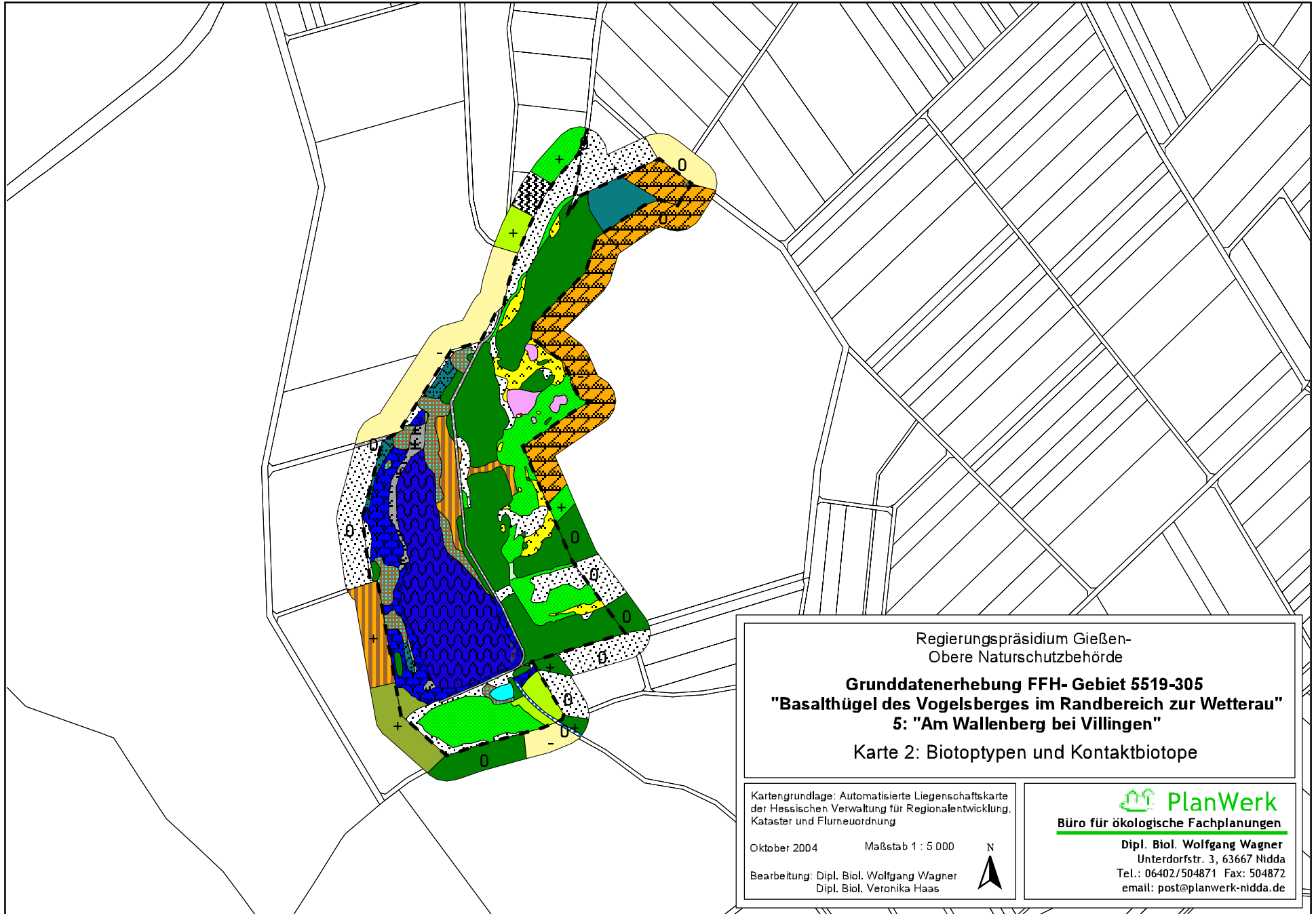

Regierungspräsidium Gießen-
Obere Naturschutzbehörde

**Grunddatenerhebung FFH- Gebiet 5519-305
"Basalthügel des Vogelsberges im Randbereich zur Wetterau"
5: "Am Wallenberg bei Villingen"**

Karte 2: Biotoptypen und Kontaktbiotope

Kartengrundlage: Automatisierte Liegenschaftskarte
der Hessischen Verwaltung für Regionalentwicklung,
Kataster und Flurneuordnung

Oktober 2004 Maßstab 1 : 5 000

Bearbeitung: Dipl. Biol. Wolfgang Wagner
Dipl. Biol. Veronika Haas



 **PlanWerk**

Büro für ökologische Fachplanungen

Dipl. Biol. Wolfgang Wagner
Unterdorfstr. 3, 63667 Nidda
Tel.: 06402/504871 Fax: 504872
email: post@planwerk-nidda.de

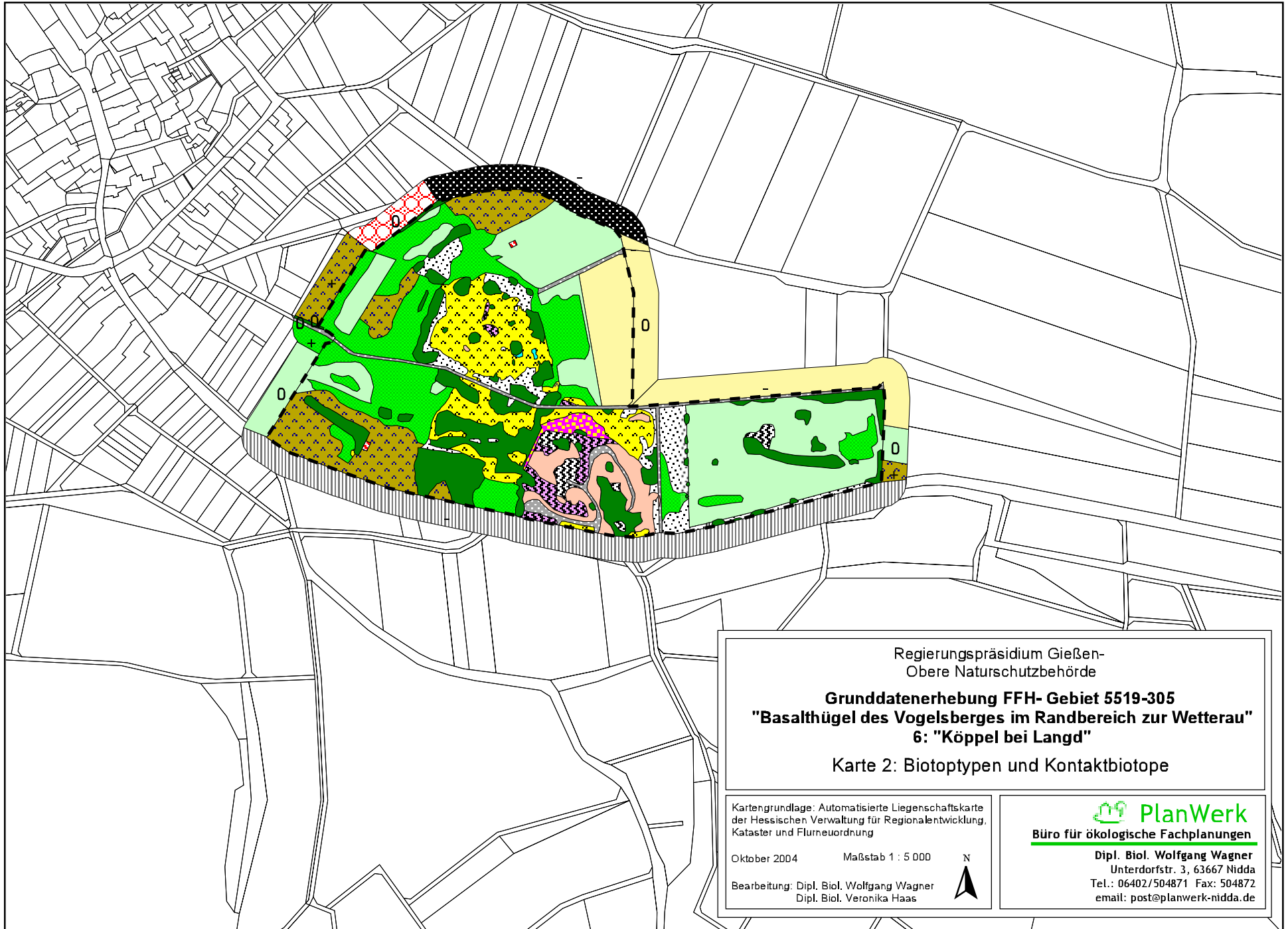

Regierungspräsidium Gießen-
Obere Naturschutzbehörde

**Grunddatenerhebung FFH-Gebiet 5519-305
"Basalthügel des Vogelsberges im Randbereich zur Wetterau"
6: "Köppel bei Langd"**

Karte 2: Biotoptypen und Kontaktbiotope

Kartengrundlage: Automatisierte Liegenschaftskarte
der Hessischen Verwaltung für Regionale Entwicklung,
Kataster und Flurneuordnung

Oktober 2004 Maßstab 1 : 5 000

Bearbeitung: Dipl. Biol. Wolfgang Wagner
Dipl. Biol. Veronika Haas



 **PlanWerk**

Büro für ökologische Fachplanungen

Dipl. Biol. Wolfgang Wagner
Unterdorfstr. 3, 63667 Nidda
Tel.: 06402/504871 Fax: 504872
email: post@planwerk-nidda.de



Regierungspräsidium Gießen-
Obere Naturschutzbehörde

**Grunddatenerhebung FFH- Gebiet 5519-305
"Basalthügel des Vogelsberges im Randbereich zur Wetterau"
7: Grohberg bei Steinheim"**

Karte 2: Biototypen und Kontaktbiotope

Kartengrundlage: Automatisierte Liegenschaftskarte
der Hessischen Verwaltung für Regionalentwicklung,
Kataster und Flurneuordnung

Oktober 2004 Maßstab 1 : 5 000

Bearbeitung: Dipl. Biol. Wolfgang Wagner
Dipl. Biol. Veronika Haas





 **PlanWerk**

Büro für ökologische Fachplanungen

Dipl. Biol. Wolfgang Wagner
Unterdorfstr. 3, 63667 Nidda
Tel.: 06402/504871 Fax: 504872
email: post@planwerk-nidda.de

Legende Biotypen und Kontaktbiotope

-  Grenze des gemeldeten FFH-Gebietes
-  01.110 Buchenwälder mittlerer und basenreicher Standorte
-  01.142 Sonstige Eichen-Hainbuchenwälder
-  01.220 Sonstige Nadelwälder
-  01.300 Mischwälder
-  01.400 Schlagfluren und Vorwald
-  02.100 Gehölze trockener bis frischer Standorte
-  02.200 Gehölze feuchter bis nasser Standorte
-  02.300 Gebietsfremde Gehölze
-  02.500 Baumreihen und Alleen
-  03.000 Streuobst
-  04.420 Teiche
-  04.440 Temporäre Gewässer und Tümpel
-  05.110 Röhrichte (inkl. Schilfröhrichte)
-  05.130 Feuchtbrachen und Hochstaudenfluren
-  05.140 Großseggenriede
-  05.300 Vegetation periodisch trockenfallender Standorte
-  06.110 Grünland frischer Standorte, extensiv genutzt
-  06.120 Grünland frischer Standorte, intensiv genutzt
-  06.210 Grünland feuchter bis nasser Standorte
-  06.300 Übrige Grünlandbestände
-  06.530 Magerrasen saurer Standorte
- 09.100 Annuelle Ruderalfluren

-  10.200 Block- und Schutthalden
-  10.300 Therophytenfluren
-  11.140 Intensiväcker
-  14.100 Siedlungsfläche
-  14.300 Freizeitanlagen
-  14.410 Ver- und Entsorgungseinrichtungen
-  14.420 Landw. Hof- u. Gebäudefläche, einzelnst. Wohnhaus
-  14.460 Kleingebäude
-  14.510 Straße (incl. Nebenanlagen)
-  14.520 Befestigter Weg
-  14.530 Unbefestigter Weg
-  14.700 Abfallentsorgungsanlage, Deponie, Aufschüttung
-  99.000 Sonstiges
-  99.041 Gräben, Mühlgräben

Beeinflussung durch die Kontaktbiotope

- + positiver Einfluss
- negativer Einfluss
- 0 neutraler Einfluss

Regierungspräsidium Gießen-
Obere Naturschutzbehörde

Grunddatenerhebung FFH- Gebiet 5519-305
"Basalthügel des Vogelsberges im Randbereich zur Wetterau"

Karte 2: Biotypen und Kontaktbiotope

Kartengrundlage: Automatisierte Liegenschaftskarte der Hessischen Verwaltung für Regionalentwicklung, Kataster und Flurneuordnung

Oktober 2004 Maßstab 1 : 5 000 N



PlanWerk
Büro für ökologische Fachplanungen
Dipl. Biol. Wolfgang Wagner