

FFH-Gebiet 5716-308 "Dombachtal"

Karte 5: Biotoptypen und Kontaktbiotope

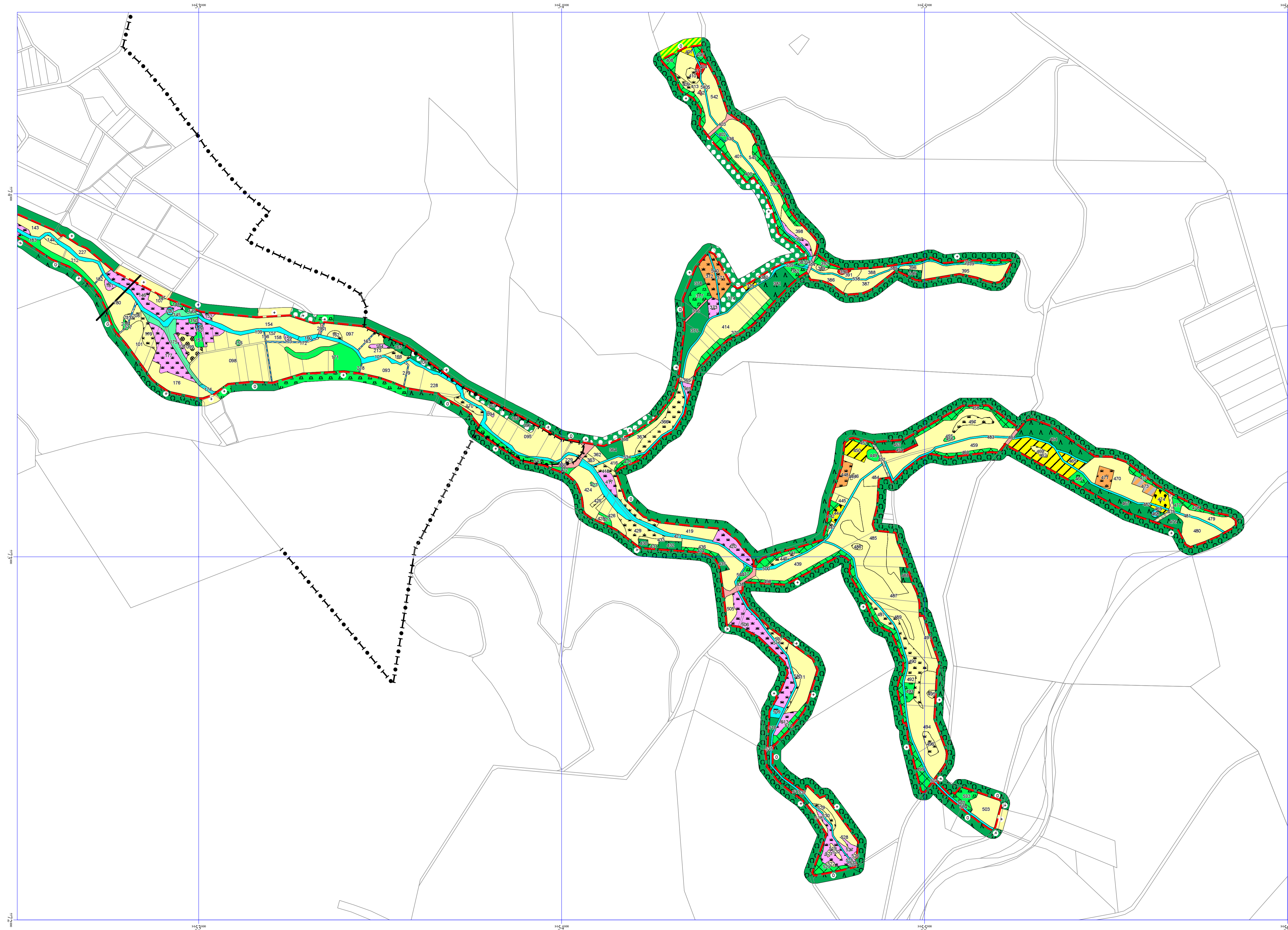

Biotoptypen und Kontaktbiotope

Code-Nr. und Bezeichnung nach Hessischer Biotopkartierung

- | | | | |
|--|--------------------------------------------------------|--|-----------------------------------------------------------------------------|
| | 01.120 Bodensaure Buchenwälder | | 05.300 Vegetation periodisch trockenfallender Standorte |
| | 01.141 Eichen-Hainbuchenwälder trockenwarmer Standorte | | 06.110 Grünland frischer Standorte, extensiv genutzt |
| | 01.162 Sonstige Edellaubbaumwälder | | 06.120 Grünland frischer Standorte, intensiv genutzt |
| | 01.173 Buchenwälder | | 06.210 Grünland feuchter bis nasser Standorte |
| | 01.183 Übrige stark forstlich geprägte Laubwälder | | 06.220 Grünland wechselfeuchter Standorte |
| | 01.220 Sonstige Nadelwälder | | 06.300 Übrige Grünlandbestände |
| | 01.300 Mischwälder | | 06.540 Borstgrasrasen |
| | 01.400 Schlagfluren und Vorwald | | 10.100 Felsfluren |
| | 01.500 Waldränder | | 11.120 Äcker mittlerer Standorte |
| | 02.100 Gehölze trockener bis frischer Standorte | | 11.140 Intensiväcker |
| | 02.200 Gehölze feuchter bis nasser Standorte | | 12.100 Nutzgarten/Bauerngarten |
| | 02.300 Gebietsfremde Gehölze | | 14.300 Freizeitanlagen |
| | 02.500 Baumreihen und Alleen | | 14.420 Landwirtschaftliche Hof- und Gebäudefläche, einzelstehendes Wohnhaus |
| | 03.000 Streuobst | | 14.460 Kleingebäude (Bienenstöcke) |
| | 04.211 Kleine bis mittlere Gebirgsbäche | | 14.510 Straße (incl. Nebenanlagen) |
| | 04.420 Teiche | | 14.520 Befestigter Weg (incl. geschotterter Weg) |
| | 05.130 Feuchtbrachen und Hochstaudentfluren | | 14.530 Unbefestigter Weg |
| | 05.140 Großseggenriede | | 99.041 Graben, Mühlgraben |
| | 04.111 Rheokrenen | | |
| | 04.113 Helokrenen | | |
| | 04.120 Gefäße Quellen | | |
| | 04.440 Temporäre Gewässer und Tümpel | | |
| | 99.104 Stolleneingang, Höhleneingang | | |
| | Grenze des FFH-Gebietes | | |

- Einfluß der Kontaktbiotope**
- + positiv
 - 0 neutral
 - negativ
- 000 Nummer der Fläche (Polygonnummer)

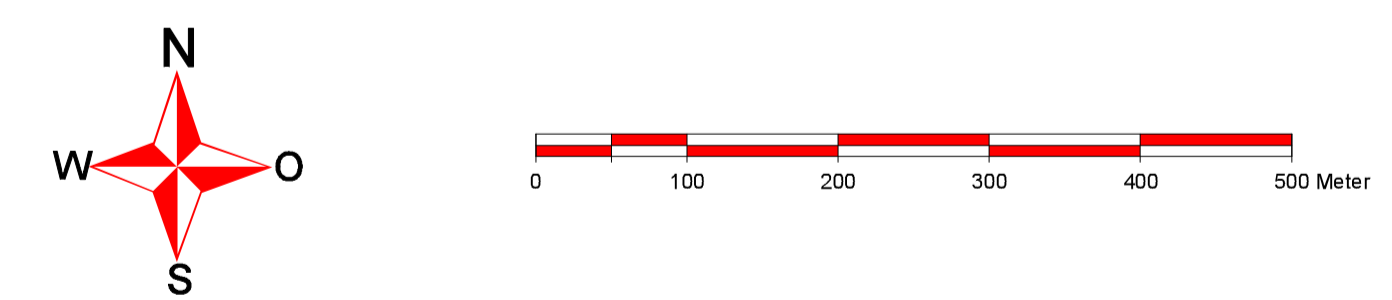

Kartengrundlage: Automatisierte Liegenschaftskarte der Hessischen Verwaltung für Regionalentwicklung, Kataster und Flurneueordnung

Projektbezeichnung: FFH-Gebiet Dombachtal 5716-308		Stand: 16.08.2007
Karte 5: Biotoptypen und Kontaktbiotope		Maßstab: 1:5.000
Auftraggeber: Regierungspräsidium Gießen - Obere Naturschutzbehörde		Blatt 2
Gesamtbearbeitung: Dipl.-Biol. Andreas König Fachbüro Geobotanik und Landschaftsökologie Steinweg 7, 65824 Schwalbach/Ts. Tel: 06196-848051 e-mail: a.e.koenig@t-online.de		Digitalisierung: F. Lenz, D. Teuber Kartenerstellung: PLANTAGO - Dietmar Teuber - Kerkrader Straße 11 35394 Gießen