

Kartengrundlage: Digitales Orthophoto (DOP), Präsentationsgraphik 1: 10.000 (PG10) und Topographische Karte 1: 50.000 (TK50), wms-server auf www.gds-srv.de

Legende

Ergebnisse

Habitatbewertung für *Phengaris nausithous*

- gering geeignetes Nektarhabitat
- kein Habitat

Nachweise von *Phengaris nausithous*
Summe = Gesamtzahl der in der Fläche nachgewiesenen Individuen
Max. = maximale Anzahl der bei einer Begehung nachgewiesenen Individuen

Dichte des Großen Wiesenknopfs (*Sanguisorba officinalis*)

- keine *Sanguisorba*
- 1-30 *Sanguisorba* / ha
- 40-100 *Sanguisorba* / ha
- 101-500 *Sanguisorba* / ha
- 501-1000 *Sanguisorba* / ha
- > 1000 *Sanguisorba* / ha

Bewertung der Landnutzung

- Bedingt geeignete Nutzung
- Ungeeignete Nutzung

Untersuchungsgebiet

- 5316-304 "Salbeiwiesen bei Bechlingen und Breitenbachtal"

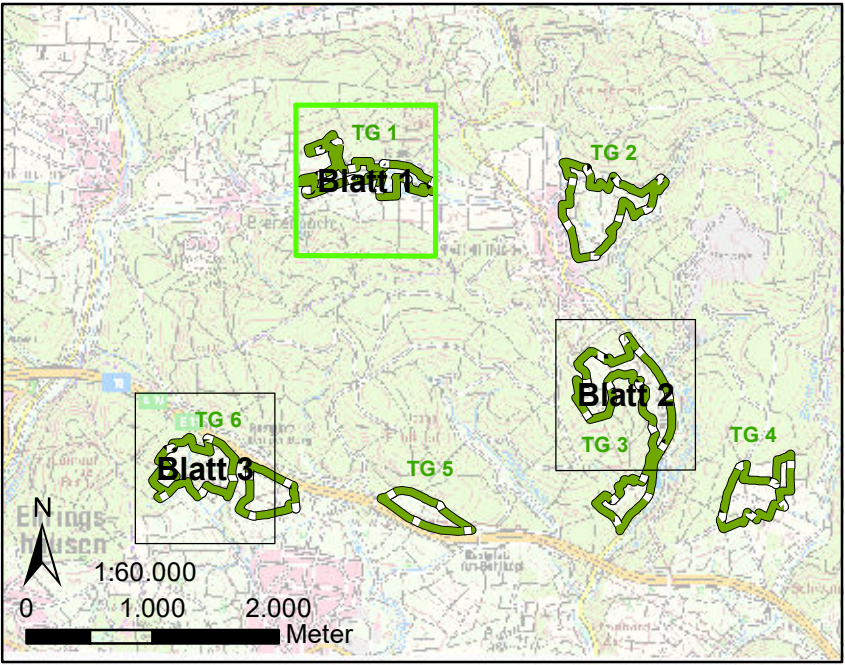

Regierungspräsidium Gießen

Dezernat 53.3
Schanzenfeldstraße 10
D-35578 Wetzlar

Natura 2000 FFH-Gebiete
Statusüberprüfung von *Phengaris nausithous* und *P. teleius*

| | | | |
|--|------------|-----------|----------|
| Karte 1: <i>Phengaris</i> -Nachweise im FFH-Gebiet 5316-304 "Salbeiwiesen bei Bechlingen und Breitenbachtal" | | Datum | Name |
| | bearbeitet | Nov. 2023 | Stenger |
| | gezeichnet | Nov. 2023 | Albrecht |
| Maßstab 1 : 3.000 | geprüft | Nov. 2023 | Widdig |



Simon & Widdig GbR
Büro für Landschaftsökologie

Hannah-Arendt-Straße 4 • D-35037 Marburg
Tel.: 06421 - 9 71 29-0 • Fax: 06421 - 9 71 29-90
www.simon-widdig.de

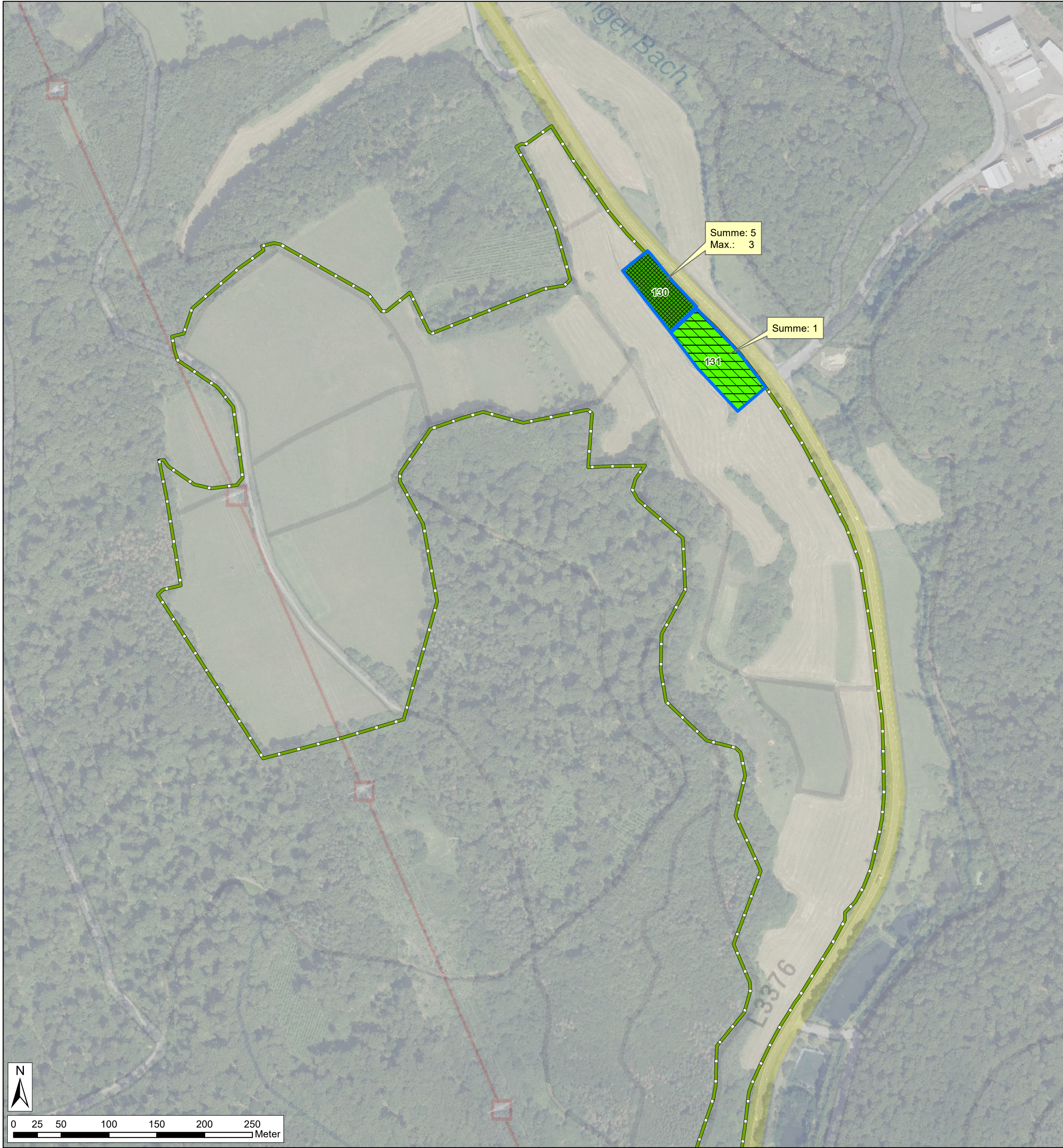

Legende

Ergebnisse

Habitatbewertung für *Phengaris nausithous*

- Vermehrungshabitat
- Nektarhabitat

Nachweise von *Phengaris nausithous*
Summe = Gesamtzahl der in der Fläche nachgewiesenen Individuen
Max. = maximale Anzahl der bei einer Begehung nachgewiesenen Individuen

Dichte des Großen Wiesenknopfs (*Sanguisorba officinalis*)

- keine *Sanguisorba*
- 1-30 *Sanguisorba* / ha
- 40-100 *Sanguisorba*/ ha
- 101-500 *Sanguisorba*/ ha
- 501-1000 *Sanguisorba*/ ha
- > 1000 *Sanguisorba*/ ha

Bewertung der Landnutzung

- Geeignete Nutzung

Untersuchungsgebiet

- 5316-304 "Salbeiwiesen bei Bechlingen und Breitenbachtal"

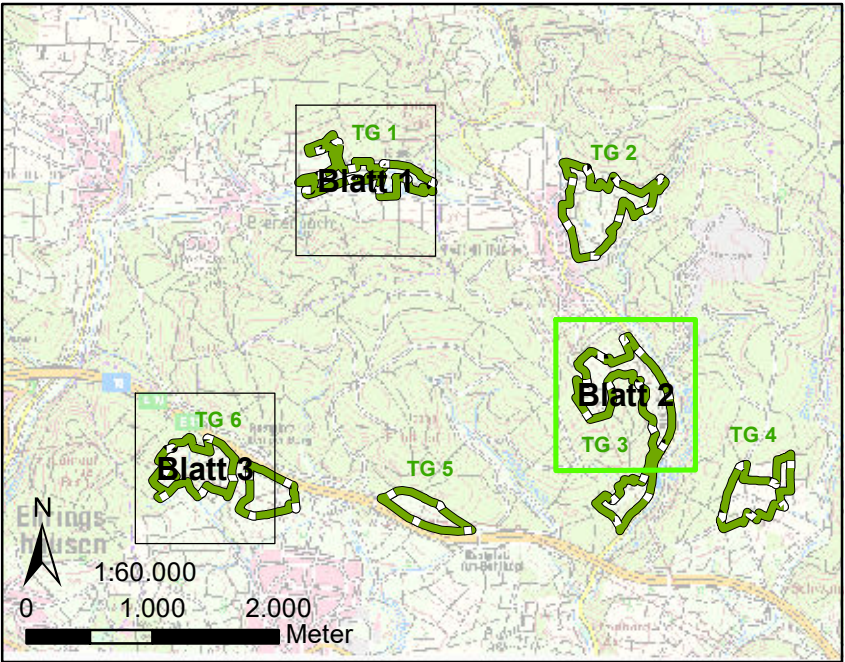

Regierungspräsidium Gießen

Dezernat 53.3
Schanzenfeldstraße 10
D-35578 Wetzlar

Natura 2000 FFH-Gebiete
Statusüberprüfung von *Phengaris nausithous* und *P. teleius*

| | | | |
|--|------------|-----------|----------|
| Karte 1: <i>Phengaris</i> -Nachweise im FFH-Gebiet 5316-304 "Salbeiwiesen bei Bechlingen und Breitenbachtal" | | Datum | Name |
| | bearbeitet | Nov. 2023 | Stenger |
| | gezeichnet | Nov. 2023 | Albrecht |
| Maßstab 1 : 3.000 | geprüft | Nov. 2023 | Widdig |



Simon & Widdig GbR
Büro für Landschaftsökologie

Hannah-Arendt-Straße 4 • D-35037 Marburg
Tel.: 06421 - 9 71 29-0 • Fax: 06421 - 9 71 29-90
www.simon-widdig.de

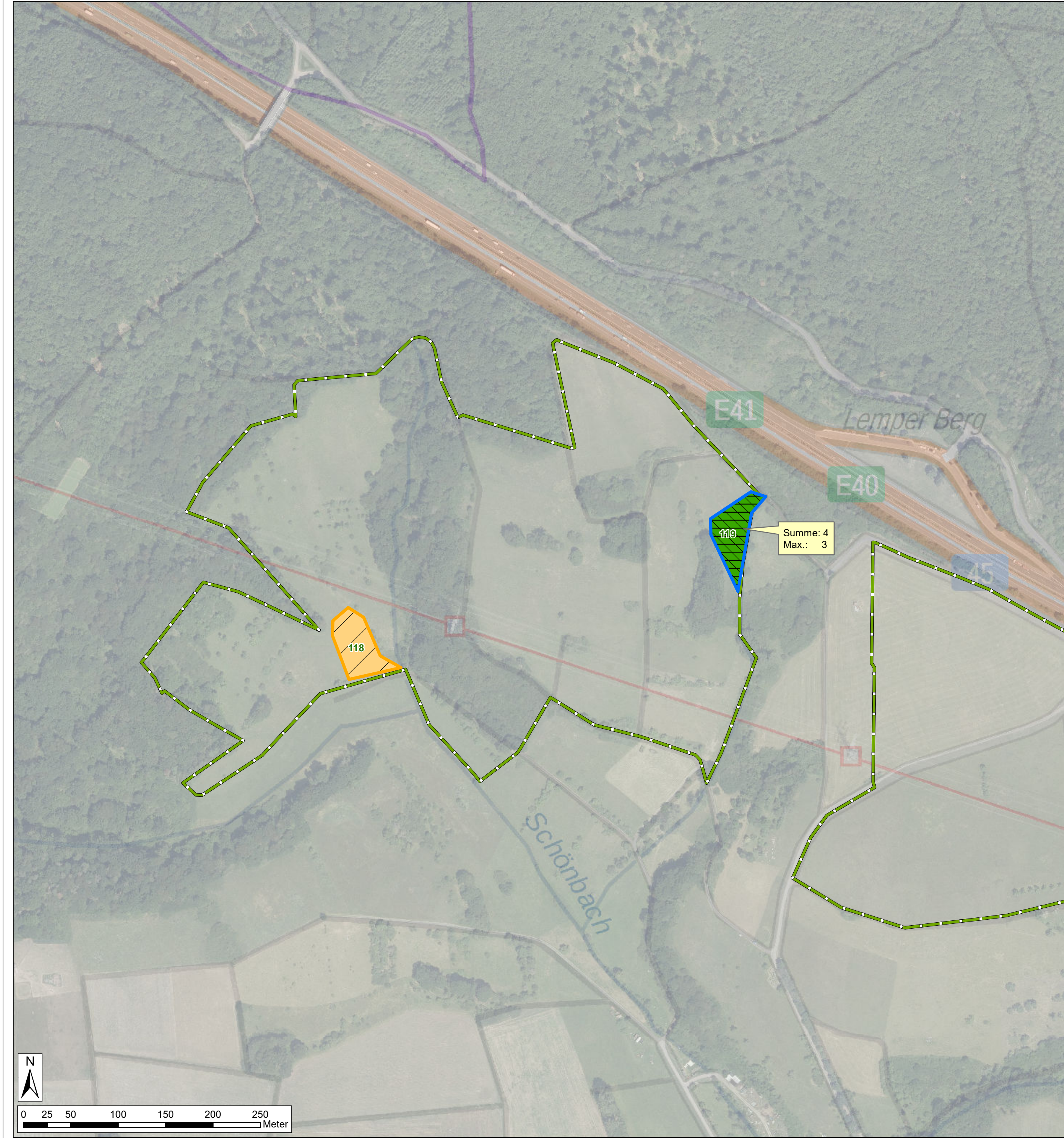

Legende

Ergebnisse

Habitatbewertung für *Phengaris nausithous*

- Vermehrungshabitat
- gering geeignetes Nektarhabitat

Nachweise von *Phengaris nausithous*
Summe = Gesamtzahl der in der Fläche nachgewiesenen Individuen
Max. = maximale Anzahl der bei einer Begehung nachgewiesenen Individuen

Dichte des Großen Wiesenknopfs (*Sanguisorba officinalis*)

- keine *Sanguisorba*
- 1-30 *Sanguisorba* / ha
- 40-100 *Sanguisorba*/ ha
- 101-500 *Sanguisorba*/ ha
- 501-1000 *Sanguisorba*/ ha
- > 1000 *Sanguisorba*/ ha

Bewertung der Landnutzung

- Geeignete Nutzung
- Bedingt geeignete Nutzung

Untersuchungsgebiet

- 5316-304 "Salbeiwiesen bei Bechlingen und Breitenbachtal"

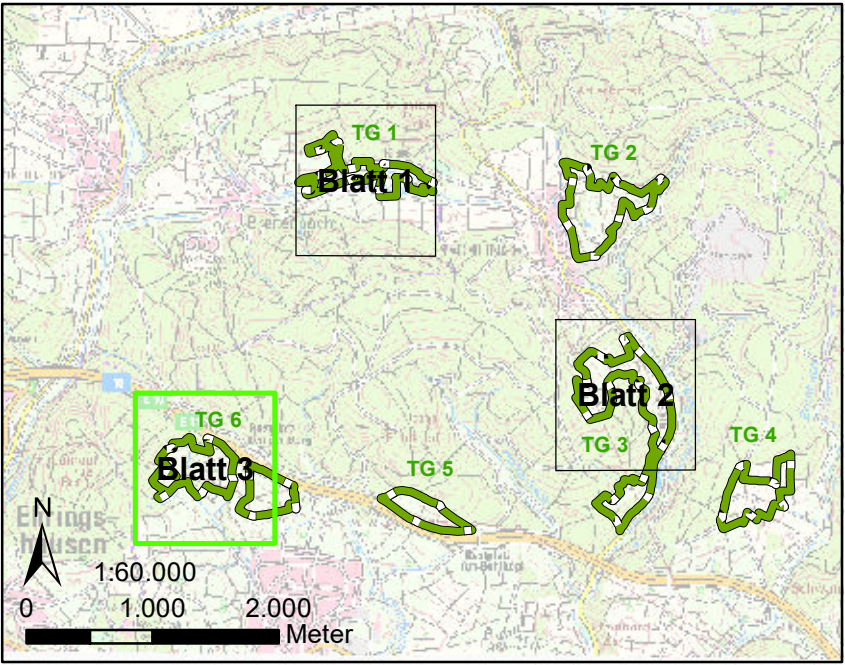

Regierungspräsidium Gießen

Dezernat 53.3
Schanzenfeldstraße 10
D-35578 Wetzlar

Natura 2000 FFH-Gebiete
Statusüberprüfung von *Phengaris nausithous* und *P. teleius*

| | | | |
|--|------------|-----------|----------|
| Karte 1: <i>Phengaris</i> -Nachweise im FFH-Gebiet 5316-304 "Salbeiwiesen bei Bechlingen und Breitenbachtal" | | Datum | Name |
| | bearbeitet | Nov. 2023 | Stenger |
| | gezeichnet | Nov. 2023 | Albrecht |
| | geprüft | Nov. 2023 | Widdig |

Maßstab 1 : 3.000



Simon & Widdig GbR
Büro für Landschaftsökologie

Hannah-Arendt-Straße 4 • D-35037 Marburg
Tel.: 06421 - 9 71 29-0 • Fax: 06421 - 9 71 29-90
www.simon-widdig.de