

Legende

- FFH-Gebietsgrenze
- Biotyp und Flächenabgrenzung auf Grundlage der Daten der Hessischen Biotopkartierung

Biotypen*

- 01.000 Wälder
- 01.100 Laubwälder
- 01.110 Buchenwälder mittlerer und basenreicher Standorte
- 01.120 Bodensaure Buchenwälder
- 01.173 Bachauenwälder
- 01.183 Übrige stark forstlich geprägte Laubwälder
- 01.220 Sonstige Nadelwälder
- 01.300 Mischwälder
- 01.400 Schlagfluren und Vorwald
- 02.000 Gehölze
- 02.100 Gehölze trockener bis frischer Standorte
- 02.200 Gehölze feuchter bis nasser Standorte
- 03.000 Streuobst
- 04.120 Gefasste Quellen
- 04.211 Kleine bis mittlere Mittelgebirgsbäche
- 04.420 Teiche
- 04.440 Temporäre Gewässer und Tümpel
- 05.110 Röhrichte (inkl. Schilfröhrichte)
- 05.130 Feuchtbrachen und Hochstaudenfluren
- 06.000 Grünland
- 06.110 Grünland frischer Standorte, extensiv genutzt
- 06.210 Grünland feuchter bis nasser Standorte
- 06.220 Grünland wechselfeuchter Standorte
- 14.100 Siedlungsfläche
- 14.500 Verkehrsflächen
- 14.510 Straßen (inkl. Nebenanlagen)
- 14.530 Unbefestigter Weg

* Datengrundlage (in Reihenfolge der Priorität):
 1. Hessische Biotopkartierung
 2. Forsteinrichtungsdaten von Hessen-Forst FENA
 3. Luftbildauswertung

AVENA
 Landschaftsökologische Analysen und Planungen
 Nelkenweg 8, 35043 Marburg

**Grunddatenerfassung
 FFH-Gebiet 5520-306
 Waldgebiete südlich und südwestlich von Schotten**

Biotypen

Auftraggeber:
 Regierungspräsidium Darmstadt

Bearbeitung:
 Dipl.-Biol. C. Hepting, Dipl.-Biol. M. Meyen

Maßstab
 1: 10 000

Datum
 November 2011

Blatt / Anlage-Nr.
 Karte 3 (1)

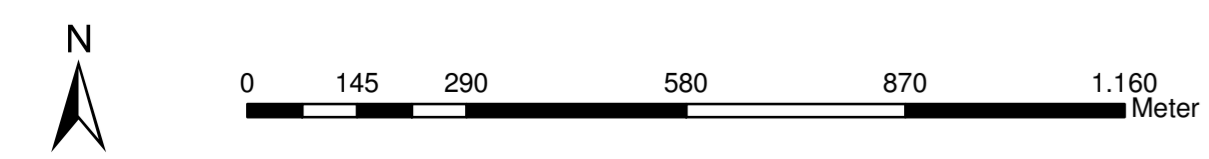

Kartengrundlage:
 *Datengrundlage: Amtliche Liegenschaftskarte, mit Genehmigung der Hessischen Verwaltung für Bodenmanagement und Geoinformation (HVBG);
 *Datengrundlage: ATKIS® Digitales Orthophoto 25 (DOP25), mit Genehmigung des Hessischen Landesamtes für Bodenmanagement und Geoinformation (HLBG)

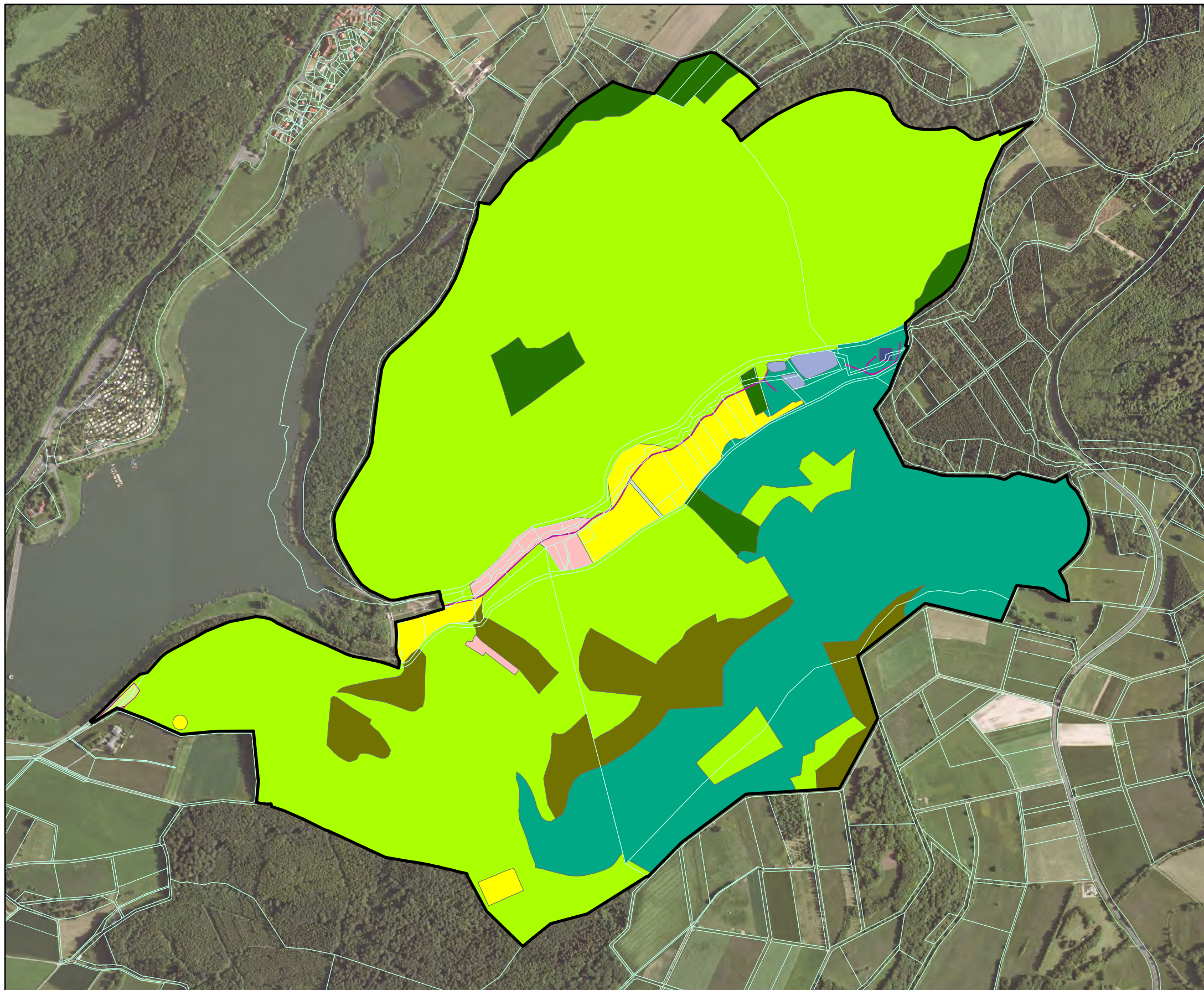

Legende

- FFH-Gebietsgrenze
- Biotyp und Flächenabgrenzung auf Grundlage der Daten der Hessischen Biotopkartierung

Biotypen*

- 01.110 Buchenwälder mittlerer und basenreicher Standorte
- 01.183 Übrige stark forstlich geprägte Laubwälder
- 01.220 Sonstige Nadelwälder
- 01.300 Mischwälder
- 02.000 Gehölze
- 02.100 Gehölze trockener bis frischer Standorte
- 04.211 Kleine bis mittlere Mittelgebirgsbäche
- 04.420 Teiche
- 04.440 Temporäre Gewässer und Tümpel
- 06.000 Grünland
- 14.100 Siedlungsfläche
- 14.500 Verkehrsflächen

* Datengrundlage (in Reihenfolge der Priorität):
 1. Hessische Biotopkartierung
 2. Forsteinrichtungsdaten von Hessen-Forst FENA
 3. Luftbilddauswertung



Landschaftsökologische Analysen und Planungen
 Nelkenweg 8, 35043 Marburg

**Grunddatenerfassung
 FFH-Gebiet 5520-306
 Waldgebiete südlich und südwestlich von Schotten**

Biotypen

Auftraggeber:
 Regierungspräsidium Darmstadt

Bearbeitung:
 Dipl.-Biol. C. Hepting, Dipl.-Biol. M. Meyen

Maßstab
 1: 10 000

Datum
 November 2011

Blatt / Anlage-Nr.
 Karte 3 (2)

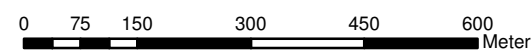

Kartengrundlage:
 "Datengrundlage: Amtliche Liegenschaftskarte, mit Genehmigung der Hessischen Verwaltung für Bodenmanagement und Geoinformation (HVBG)";
 "Datengrundlage: ATKIS® Digitales Orthophoto 25 (DOP25), mit Genehmigung des Hessischen Landesamtes für Bodenmanagement und Geoinformation (HLBG)"