

Grunddatenerfassung zum FFH-Gebiet In der Kiesel (Nr. 5522-301) Verbreitung von Anhangs-Arten

Karte 2

Fundpunkte mit Individuenanzahl des Dunklen Wiesenknopf-Ameisenbläuling (*Maculinea nausithous*)

● Erfassungstermin: 19.07.2006

● Erfassungstermin: 04.08.2006

1 Individuenanzahl (Beispiel)

Vorkommen der Nahrungspflanze Großer Wiesenknopf (*Sanguisorba officinalis*)

■ > 1 000 Ind.

■ < 500 Ind.

■ < 50 Ind.

Untersuchungsflächen

B Flächenbezeichnung (Beispiel)

Grenzlinien

--- Gebietsgrenze

— Flurstücksgrenze

— Biotoptypenabgrenzung

..... Erweiterungsgebietsabgrenzung

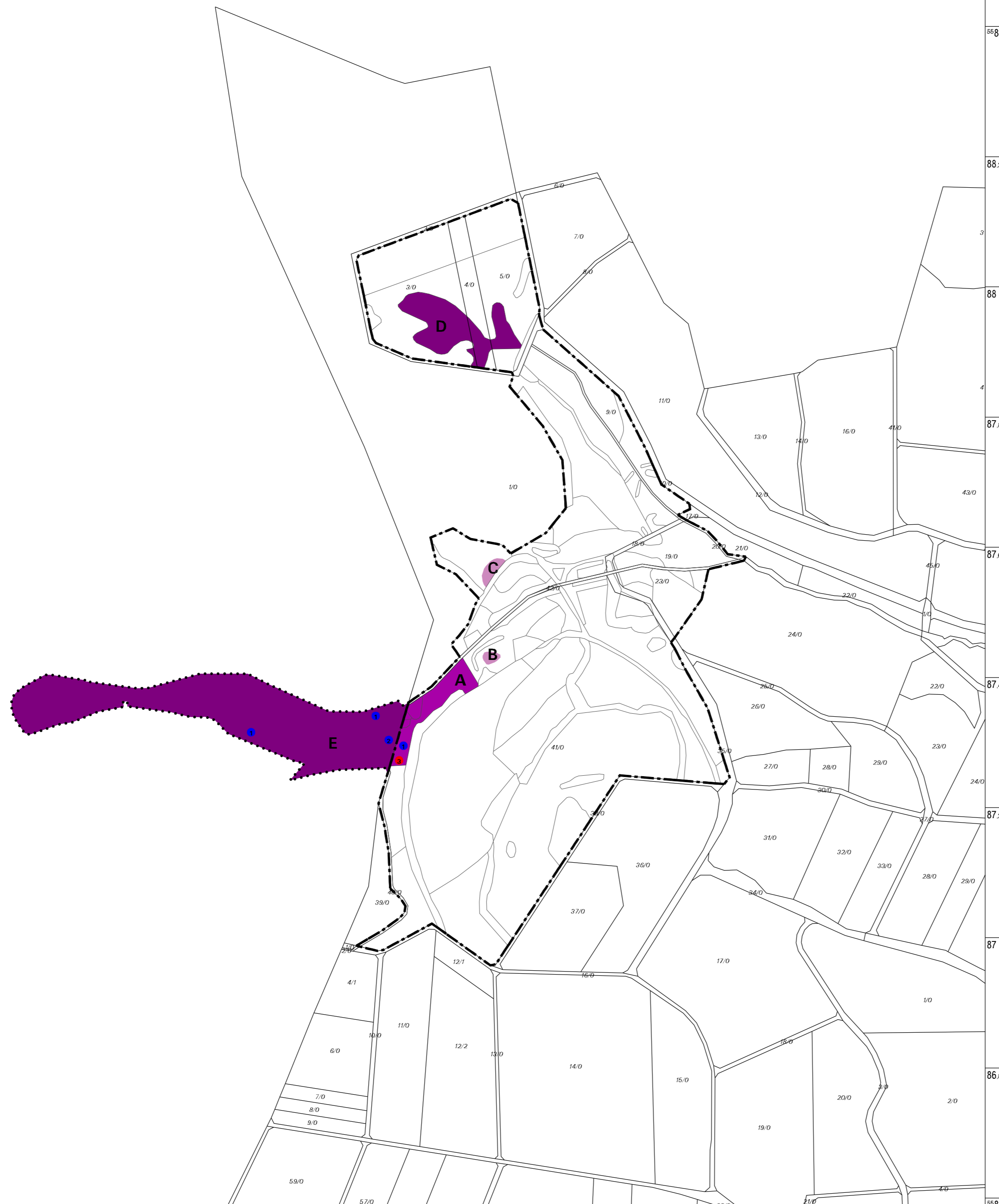

Stand: 01.12.2006

Auftraggeber: Regierungspräsidium Darmstadt

Bearbeiter: Dipl.-Biologe Thomas Fechtler
Dipl.-Biologe Hjalmar Thiel
Thiel, Fechtler & Partner, Oberdorf 2, 37124 Rosdorf
Tel.: 05509-2492, eMail: AGFFH-Goettingen@web.de

Datengrundlage: Amtliche Liegenschaftskarte, mit Genehmigung des
Hessischen Landesamtes für Bodenmanagement und Geoinformation (HLBG)

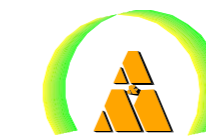

Maßstab: 1 : 5.000

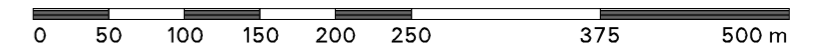

Bearbeitung: Altmann & Möllmann - Gesellschaft für Umweltmonitoring und Fernerkundung BR, D-37136 Holzrode, Schulstraße 5
Tel.: +49-5507-91473, Fax: +49-5507-91474, eMail: Info@aum-digital.de