

**Grunddatenerhebung für das  
FFH-Gebiet  
"Weinberg bei Steinau"  
Gebietes-Nummer 5622-302**

Auftraggeber:  
**Regierungspräsidium Darmstadt**

Bearbeitung:  
**PGNU  
Marion Löhr- Böger  
Stefan Hamm-Kreilos**

Planungsgruppe Natur & Umwelt  
Hinter den Ulmen 15  
60433 Frankfurt am Main  
069-95 29 64 -0  
mail@pgnu.de

**Oktober 2003**

**Karte 2:  
Biotoptypen und Kontaktbiotope**

**Maßstab 1 : 5.000**

**Datengrundlage:  
Amtliche Liegenschaftskarte,  
mit Genehmigung der Hessischen Kataster-  
und Flurneuordnungsverwaltung (HKFV).**

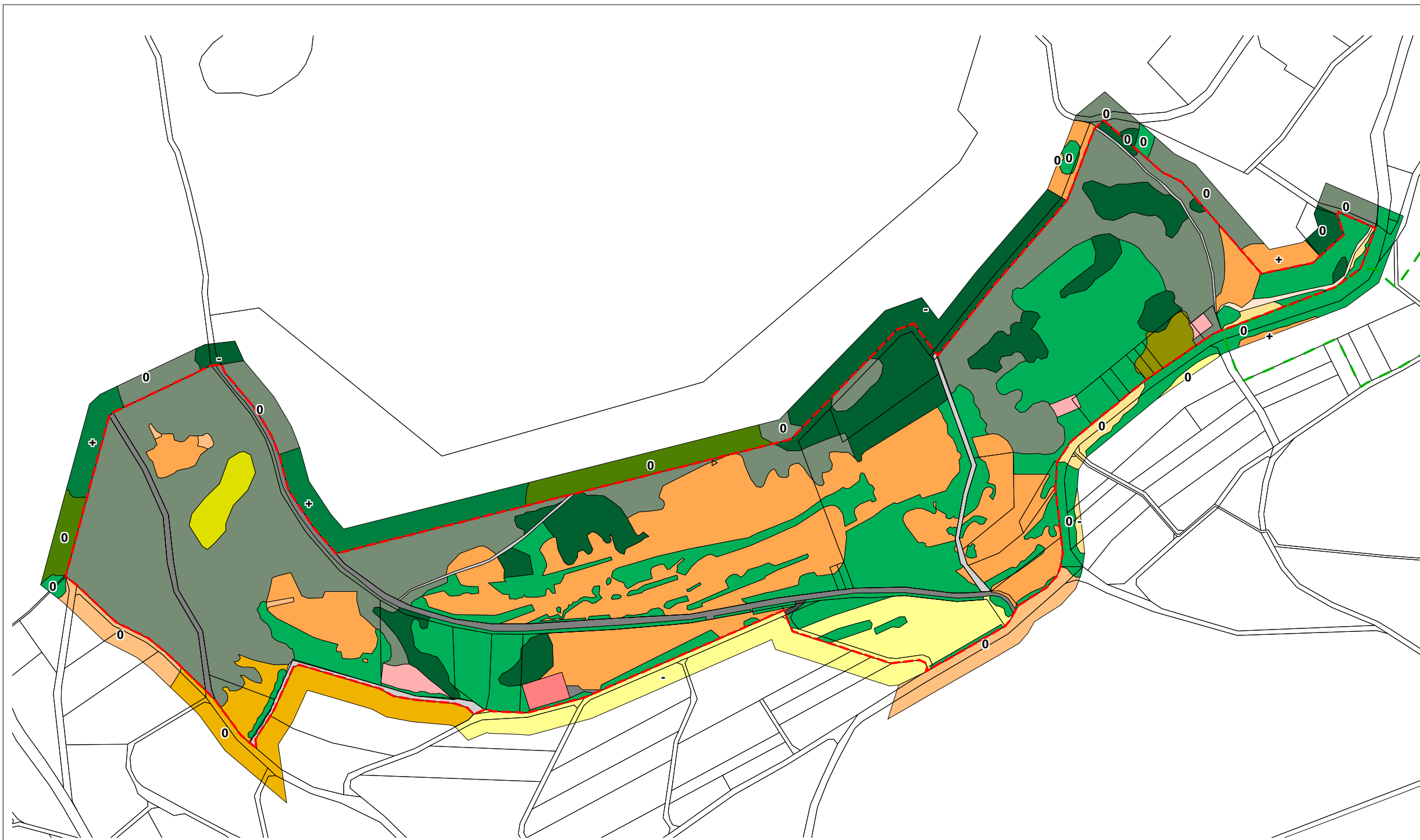

**Kontaktbiotoptypen**

- 01.110 Buchenwälder mittlerer und basenreicher Standorte
- 01.183 Übrige forstlich geprägte Laubwälder
- 01.220 Sonstige Nadelwälder (Pinus nigra)
- 01.300 Mischwälder
- 02.100 Gehölze trockener bis frischer Standorte
- 06.110 Grünland frischer Standorte, extensiv genutzt
- 06.120 Grünland frischer Standorte, intensiv genutzt
- 06.300 Übrige Grünlandbestände
- 06.520 Magerrasen basenreicher Standorte
- 11.140 Intensivacker

**Kontaktbiotoptypen (an das FFH-Gebiet angrenzend)**  
Aufsignatur: + positiver Einfluss, - negativer Einfluss  
0 ohne Einfluss

**Biotoptypen**

- 01.181 Laubbaumbestände aus (überwiegend) nicht heimischen Arten
- 01.183 Übrige forstlich geprägte Laubwälder
- 01.220 Sonstige Nadelwälder (Pinus nigra und Picea abies)
- 01.400 Schlagfluren und Vorwald
- 02.100 Gehölze trockener bis frischer Standorte
- 06.110 Grünland frischer Standorte, extensiv genutzt
- 06.120 Grünland frischer Standorte, intensiv genutzt
- 06.300 Übrige Grünlandbestände
- 06.520 Magerrasen basenreicher Standorte
- 11.140 Intensivacker
- 12.100 Nutzgarten / Bauerngarten
- 14.410 Ver- und Entsorgungseinrichtungen
- 14.520 Befestigter Weg
- 14.530 Unbefestigter Weg
- 14.540 Parkplatz
- 99.102 Vegetationsfreie Steilwand

**Bearbeitungsgebiet**

- Grenze des FFH-Gebietes Nr. 5622-302
- Grenze des Erweiterungsgebietes

