

Lage der Untersuchungstransecte
 12 Transecte (01 - 12) mit je vier Mischproben (2 m Abstand) und Klopfprobe; nachgewiesene Tiere lebend / tot, umgerechnet auf Individuen je qm

Biotopkomplexe mit Habitatfunktion
 Feuchtgrünlandbereiche mit Lebensraumfunktion für Vertigo angustior und V. moulinsiana
 Feuchtgrünlandbereiche mit Lebensraumfunktion für Vertigo angustior

Grenze des FFH-Gebiets
 5623-312 Lietebach, Kelterberg und Schluchtwald bei Ahlersbach und Hohenzell

Kartengrundlage
 Amtliche Liegenschaftskarte, mit Genehmigung der Hess. Verwaltung für Bodenmanagement und Geoinformation. Außerhalb des Kartenausschnitts keine Befunde zu diesem Thema

Wege und Schneisen, die nicht in der Flurkarte enthalten sind, werden zur besseren Orientierung im Gebiet hilfsweise mit hellgrauen Linien dargestellt, Bäche in blau.

Grunddatenerhebung für das FFH-Gebiet Nr. 5623-312 "Lietebach, Kelterberg und Schluchtwald bei Ahlersbach und Hohenzell"

Auftraggeber: Regierungspräsidium Darmstadt
 Durchführung: Dipl. Biol. Heinz Braun Bad Homburg
 Bearbeitung: K. Groh, Hackenheim

Karte 2a: Verbreitung der Anhang II-Arten Schmale Windelschnecke (Vertigo angustior) und Bauchige Windelschnecke (Vertigo moulinsiana)

Maßstab 1 : 5.000 Stand 28. Dez. 2007

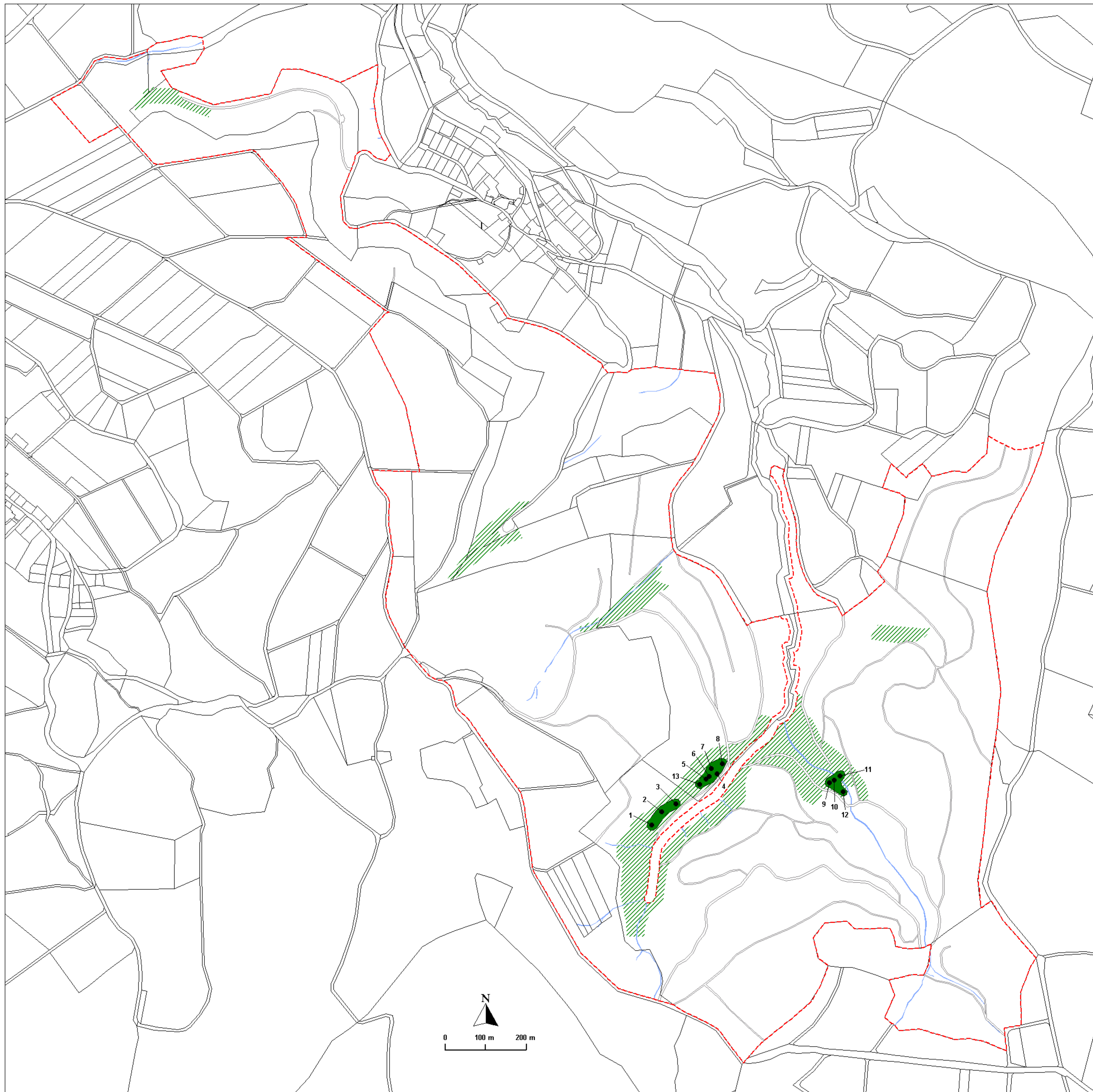

Fundräume von *Dicranum viride*

- Zu Fundräumen zusammengefasste Vorkommen mit Nr. der Trägerbäume (Buche)
- Intensiv nach Vorkommen abgeseuchte Flächen mit artspezifischen Lebensraumstrukturen
- Starkdimensionierte Altbuchen in lichtem Hallenwaldbestand auf basenreichem Standort mit erhöhter Luftfeuchte

Grenze des FFH-Gebiets

- 5623-312 Lietebach, Kelterberg und Schluchtwald bei Ahlersbach und Hohenzell

Kartgrundlage

- Amtliche Liegenschaftskarte, mit Genehmigung der Hess. Verwaltung für Bodenmanagement und Geoinformation

Wegen und Schneisen, die nicht in der Flurkarte enthalten sind, werden zur besseren Orientierung im Gebiet hilfsweise mit hellgrauen Linien dargestellt, Bäche in blau.

Grunddatenerhebung für das FFH-Gebiet Nr. 5623-312 "Lietebach, Kelterberg und Schluchtwald bei Ahlersbach und Hohenzell"

Auftraggeber: **Regierungspräsidium Darmstadt** Durchführung: **Dipl. Biol. Heinz Braun Bad Homburg**

Karte 2b: Verbreitung der Anhang II-Art Grünes Besenmoos (*Dicranum viride*)

Maßstab 1 : 5.000 Stand 28. Dez. 2007

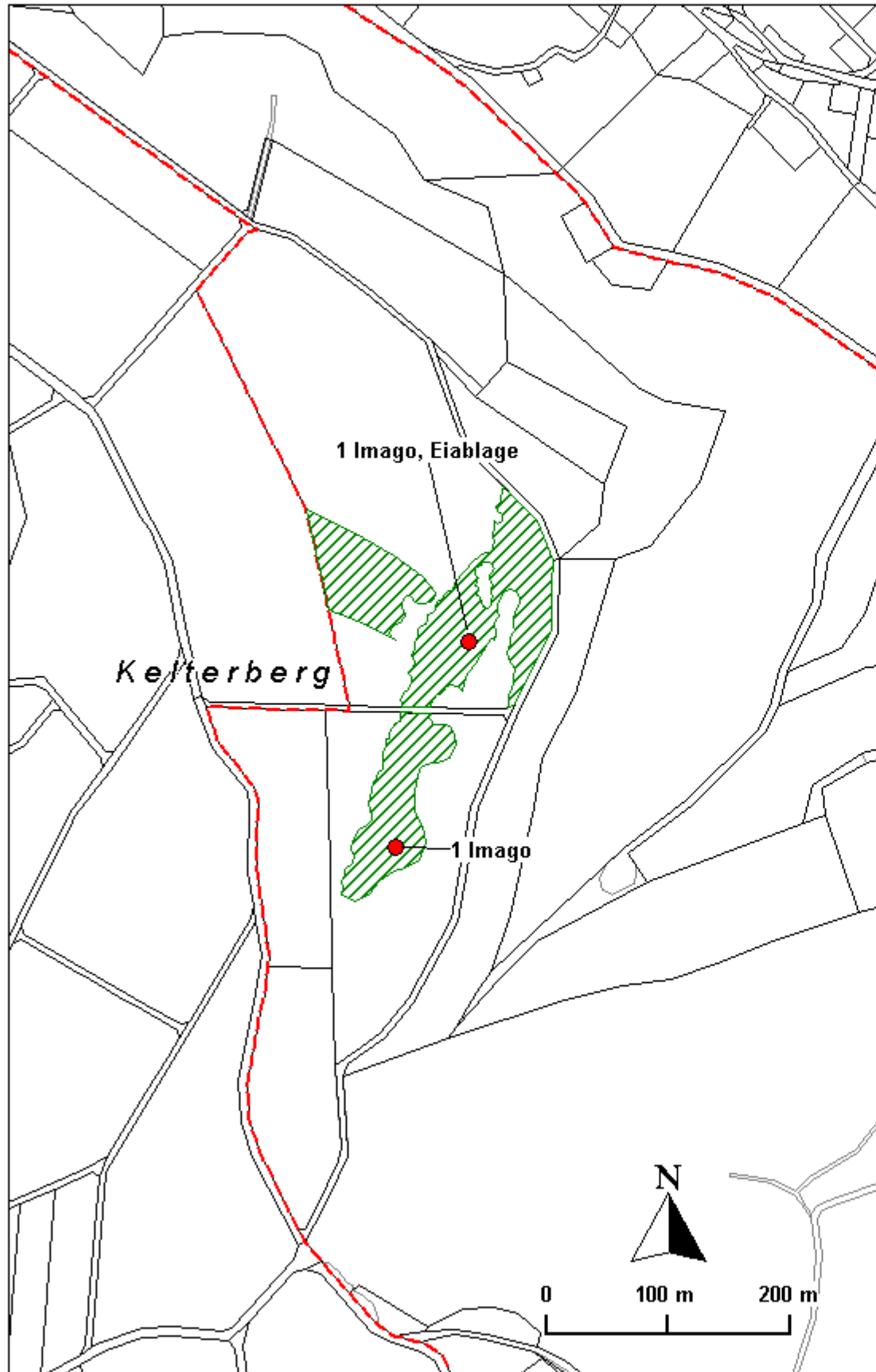

Nachweise und Lebensräume von *Maculinea arion*

Halbtrockenrasen östlich Kelterberg

 Fundraum mit Art und Lage der Beobachtung;
ohne Zahl: potenzieller Lebensraum

Grenze des FFH-Gebiets

 5623-312 Lietebach, Kelterberg und Schluchtwald
bei Ahlersbach und Hohenzell
Außerhalb des Kartenausschnitts keine Befunde
zu diesem Thema

Kartengrundlage

 Amtliche Liegenschaftskarte, mit Genehmigung der Hess.
Verwaltung für Bodenmanagement und Geoinformation

Grunddatenerhebung für das FFH-Gebiet Nr. 5623-312 "Lietebach, Kelterberg und Schluchtwald bei Ahlersbach und Hohenzell"

Auftraggeber:
Regierungspräsidium
Darmstadt

Durchführung:
Dipl. Biol. Heinz Braun
Bad Homburg

Bearbeitung: Dipl. Biol. M. Fehlow, Kelkheim

Karte 2c: Verbreitung der Anhang IV-Art Thymian- Ameisenbläuling (*Maculinea arion*)

Maßstab 1 : 5.000

Stand 28. Dez. 2007