

Datengrundlage: Amtliche Liegenschaftskarte, mit Genehmigung der Hessischen Kataster- und Flurneuordnungsverwaltung (HGFV)

**FFH-Gebietsgrenze**  
 - - - - - Gebiet Nr. 5716-309, außerhalb der Kartenausschnitte keine Befunde zu diesem Thema  
 Wege, die nicht in der Flurkarte enthalten sind, werden zur besseren Orientierung im Gebiet hilfsweise mit grauen Linien dargestellt.

**Grunddatenerhebung für das FFH-Gebiet Nr. 5716-309 "Dattenberg und Wald westlich Glashütten mit Silber- und Dattenbachtal"**

Auftraggeber: **Regierungspräsidium Darmstadt**  
 Durchföhrung: **Dipl. Biol. Heinz Braun Bad Homburg**  
 Bearbeitung Fischfauna: **Dr. E. Korte**

**Karten 2a - c: Verbreitung der Anhang II-Arten Groppe und Bachneunauge**

Maßstab 1 : 12.500 November 2005



Nachweise von *Maculinea nausithous* im Jahr 2005  
 Erhaltungszustand mittel bis schlecht (C)

★ A: 27. Juli ein Exemplar, 10. Aug. zwei Exemplare  
★ B: Außerhalb des FFH-Gebiets im Juli insges. fünf Exemplare

Bereiche mit regelmäßigem Vorkommen des Großen Wiesenknopfs

- Sehr viel *Sangüisorba officinalis*  
 Deckung 5 bis über 10 Prozent
- Viel *Sangüisorba officinalis*  
 Deckung 1 bis unter 5 Prozent
- Mittlerer Bestand von *Sangüisorba officinalis*  
 Deckung 0,2 bis unter 1 Prozent
- Geringer Bestand von *Sangüisorba officinalis*  
 Deckung unter 0,2 Prozent, jedoch regelmäßig in der Fläche anzutreffen

Aufsignaturen:

S - Beeinträchtigung durch Mäh- oder Beweidung während der Reproduktionsphase von *Maculinea nausithous* in *Sangüisorba*-Blütenköpfen

B - Beeinträchtigung durch Verbrachung oder unregelmäßige Mäh-

Grenze des FFH-Gebiets

- - - Gebiet Nr. 5716-309; außerhalb der Kartenausschnitte keine Befunde zu diesem Thema

Wäge, die nicht in der Flurkarte enthalten sind, werden zur besseren Orientierung im Gebiet hilfsweise mit grauen Linien dargestellt.

**Grunddatenerhebung für das FFH-Gebiet Nr. 5716-309 "Dattenberg und Wald westlich Glashütten mit Silber- und Dattenbachtal"**

Auftraggeber: **Regierungspräsidium Darmstadt**

Durchführung: **Dipl. Biol. Heinz Braun Bad Homburg**

Bearbeitung *Maculinea nausithous*: Dr. G. Bornholdt

**Karte 2e: Verbreitung der Anhang II-Art Dunkler Wiesenknopf-Ameisenbläuling**

Maßstab 1 : 10.000 November 2005

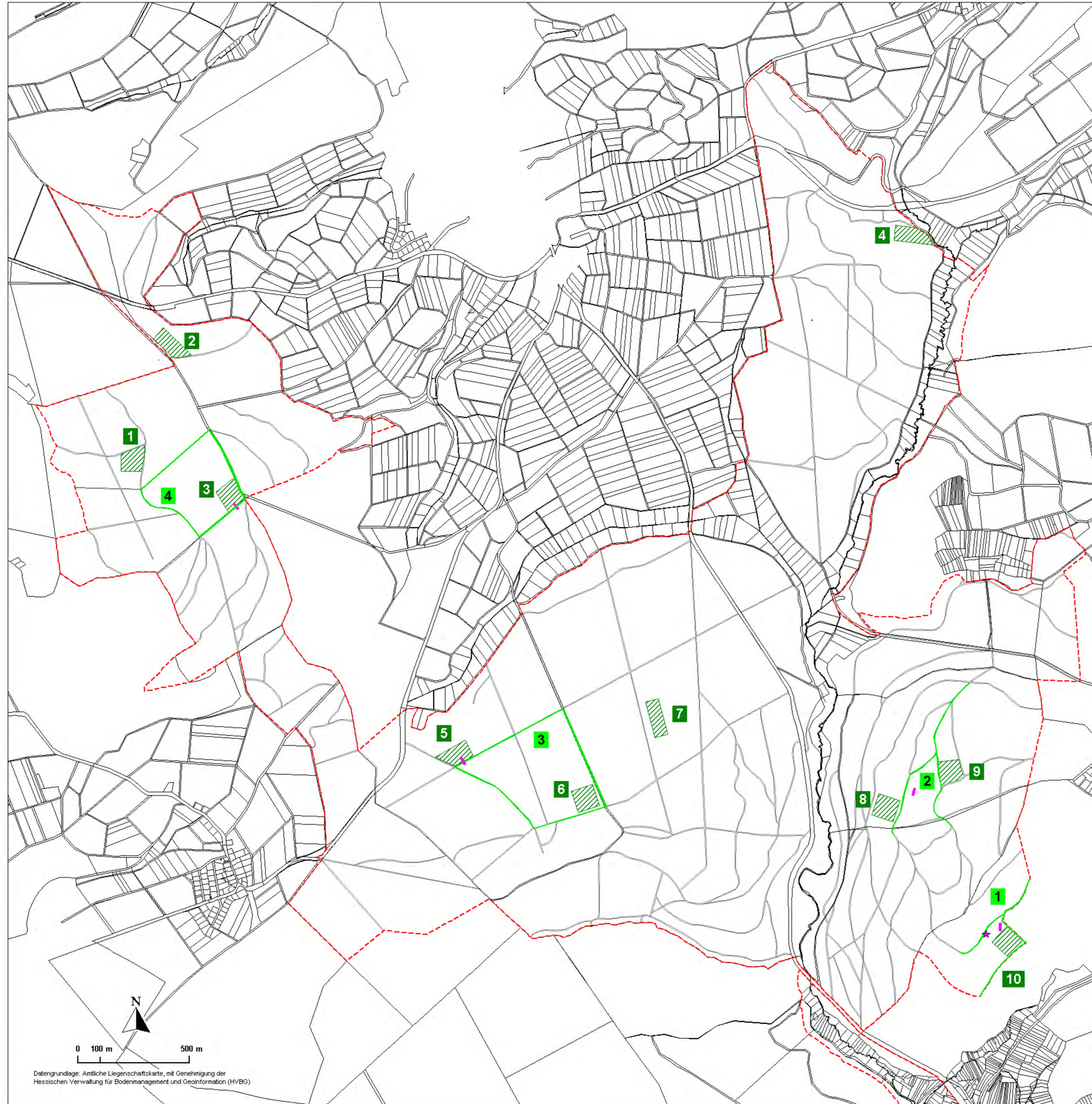

Nachweise, Erhebungsmethodik und artspezifische Habitate und Strukturen  
Erhaltungszustand nicht signifikant (D)

- Probestellen zur Erfassung artspezifischer Habitate und Strukturen mit Nr. der Fläche
- Transekte der Erfassung mittels Ultraschall-Detektor  
Nr. des Transekts  
Keine Nachweise
- Lage und Ausrichtung der Netze (Länge je 15m)  
Keine Nachweise
- Nachweis von 4 Exemplaren im Jahre 2002

Grenze des FFH-Gebiets  
 Gebiet Nr. 5716-309; außerhalb des Kartenausschnitts keine Befunde zu diesem Thema

Wege, die nicht in der Flurkarte enthalten sind, werden zur besseren Orientierung im Gebiet hilfsweise mit grauen Linien dargestellt.

**Grunddatenerhebung für das FFH-Gebiet  
Nr. 5716-309 "Dattenberg und Wald westlich  
Glashütten mit Silber- und Dattenbachtal"**

Auftraggeber: **Regierungspräsidium Darmstadt**

Durchführung: **Dipl. Biol. Heinz Braun Bad Homburg**

Bearbeitung Myotis bechsteini: **Dr. G. Bornholdt**

**Karte 2d:  
Verbreitung der Anhang II-Art  
Bechsteinfledermaus**

Maßstab 1 : 10.000 November 2005

Datengrundlage: Antike Liegenschaftskarte, mit Genehmigung der Hessischen Verwaltung für Bodenmanagement und Geoinformation (HVBO)