

Grunddatenerfassung zum Monitoring und Management im FFH-Gebiet
"Kinzig zwischen Langenselbold und Wächtersbach"
 (im Main-Kinzig-Kreis)
 (5721-305)

Anlage:
Karte: 5_1

Biotoptypen, inkl. Kontaktbiotope

Auftraggeber: Regierungspräsidium Darmstadt
 Abteilung Ländlicher Raum, Forsten, Natur- und Verbraucherschutz
 Auftragnehmer: Forschungsinstitut Senckenberg
 Außenstelle Gelnhausen

Gelnhausen,
 Oktober 2007
 Version: 17.10.2007



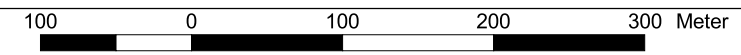

GIS und digitale Kartographie

Datengrundlage: Amtliche Liegenschaftskarte, mit Genehmigung der Hessischen Verwaltung für Bodenmanagement und Geoinformation (HVBG)

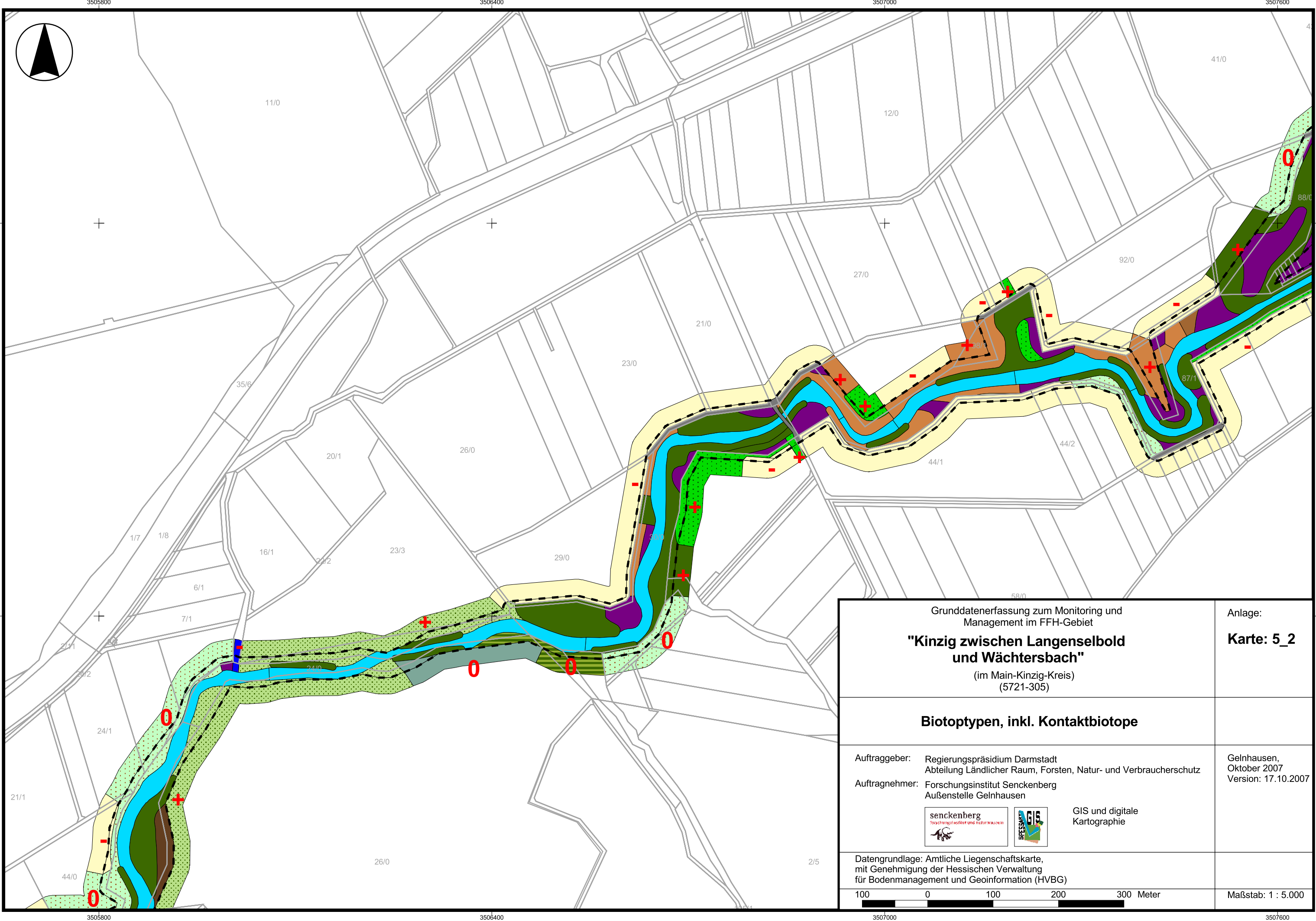

Maßstab: 1 : 5.000

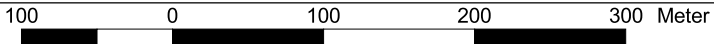

| | | |
|---|--|--|
| Grunddatenerfassung zum Monitoring und Management im FFH-Gebiet "Kinzig zwischen Langenselbold und Wächtersbach" (im Main-Kinzig-Kreis) (5721-305) | | Anlage: Karte: 5_2 |
| Biototypen, inkl. Kontaktbiotope | | |
| Auftraggeber: Regierungspräsidium Darmstadt Abteilung Ländlicher Raum, Forsten, Natur- und Verbraucherschutz | | Gelnhausen, Oktober 2007 Version: 17.10.2007 |
| Auftragnehmer: Forschungsinstitut Senckenberg Außenstelle Gelnhausen | | |
|   GIS und digitale Kartographie | | |
| Datengrundlage: Amtliche Liegenschaftskarte, mit Genehmigung der Hessischen Verwaltung für Bodenmanagement und Geoinformation (HVBG) | | |
|  | | Maßstab: 1 : 5.000 |

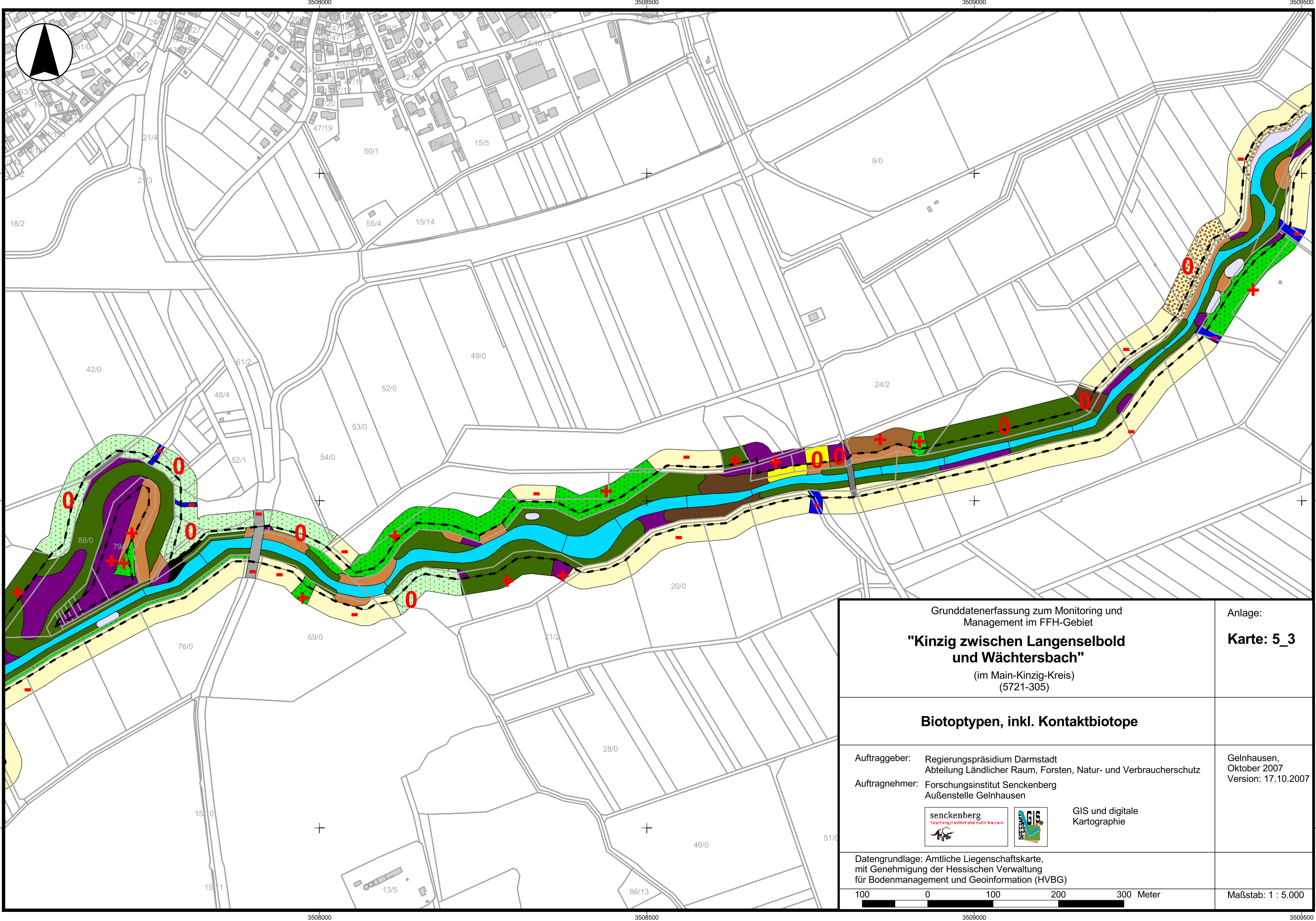

| | | |
|---|--------------------------------------|---|
| <p>Grunddatenerfassung zum Monitoring und Management im FFH-Gebiet</p> <p>"Kinzig zwischen Langenselbold und Wächtersbach"</p> <p>(im Main-Kinzig-Kreis) (5721-305)</p> | | <p>Anlage:</p> <p>Karte: 5_3</p> |
| <p>Biotoptypen, inkl. Kontaktbiotope</p> | | |
| <p>Auftraggeber: Regierungspräsidium Darmstadt Abteilung Ländlicher Raum, Forsten, Natur- und Verbraucherschutz</p> <p>Auftragnehmer: Forschungsinstitut Senckenberg Außenstelle Gelnhausen</p> | <p>GIS und digitale Kartographie</p> | <p>Gelnhausen, Oktober 2007 Version: 17.10.2007</p> |
| <p>Datengrundlage: Amtliche Liegenschaftskarte, mit Genehmigung der Hessischen Verwaltung für Bodenmanagement und Geoinformation (HVBG)</p> | | <p>Maßstab: 1 : 5.000</p> |
| <p>100 0 100 200 300 Meter</p> | | |

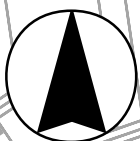
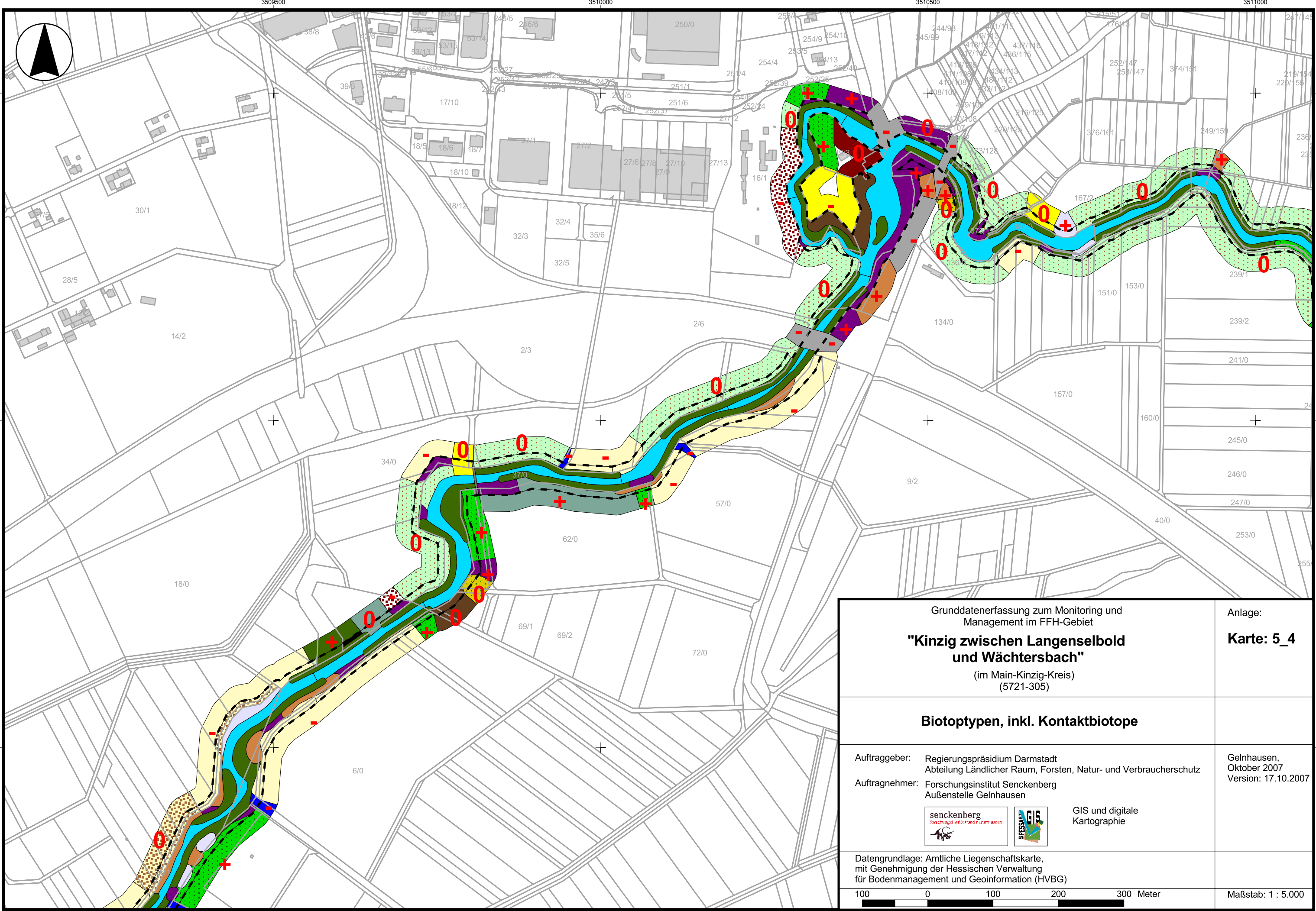

| | | |
|---|--------------------------------------|---|
| <p>Grunddatenerfassung zum Monitoring und Management im FFH-Gebiet</p> <p>"Kinzig zwischen Langenselbold und Wächtersbach"</p> <p>(im Main-Kinzig-Kreis) (5721-305)</p> | | <p>Anlage:</p> <p>Karte: 5_4</p> |
| <p>Biotoptypen, inkl. Kontaktbiotope</p> | | |
| <p>Auftraggeber: Regierungspräsidium Darmstadt Abteilung Ländlicher Raum, Forsten, Natur- und Verbraucherschutz</p> <p>Auftragnehmer: Forschungsinstitut Senckenberg Außenstelle Gelnhausen</p> | <p>GIS und digitale Kartographie</p> | <p>Gelnhausen, Oktober 2007 Version: 17.10.2007</p> |
| <p>Datengrundlage: Amtliche Liegenschaftskarte, mit Genehmigung der Hessischen Verwaltung für Bodenmanagement und Geoinformation (HVBG)</p> | | <p>Maßstab: 1 : 5.000</p> |
| <p>100 0 100 200 300 Meter</p> | | |

5563000

5562500

5562000

5563000

5562500

5562000

3509500

3510000

3510500

3511000

3509500

3510000

3510500

3511000

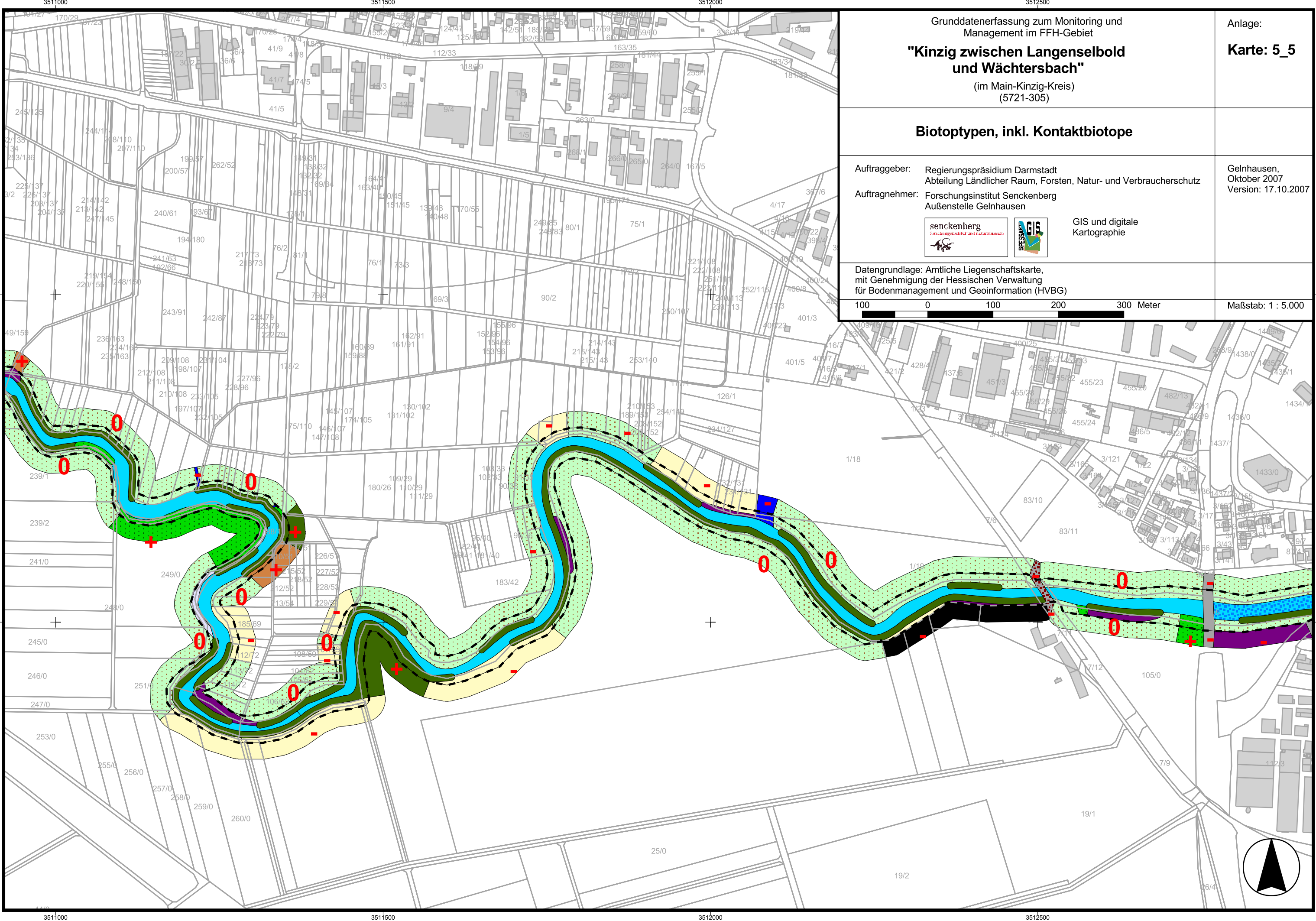

Grunddatenerfassung zum Monitoring und Management im FFH-Gebiet
"Kinzig zwischen Langenselbold und Wächtersbach"
(im Main-Kinzig-Kreis)
(5721-305)

Anlage:
Karte: 5_5

Biotoptypen, inkl. Kontaktbiotope

Auftraggeber: Regierungspräsidium Darmstadt
Abteilung Ländlicher Raum, Forsten, Natur- und Verbraucherschutz
Auftragnehmer: Forschungsinstitut Senckenberg
Außenstelle Gelnhausen

Gelnhausen,
Oktober 2007
Version: 17.10.2007



GIS und digitale Kartographie

Datengrundlage: Amtliche Liegenschaftskarte, mit Genehmigung der Hessischen Verwaltung für Bodenmanagement und Geoinformation (HVBG)

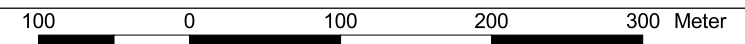

Maßstab: 1 : 5.000

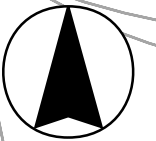

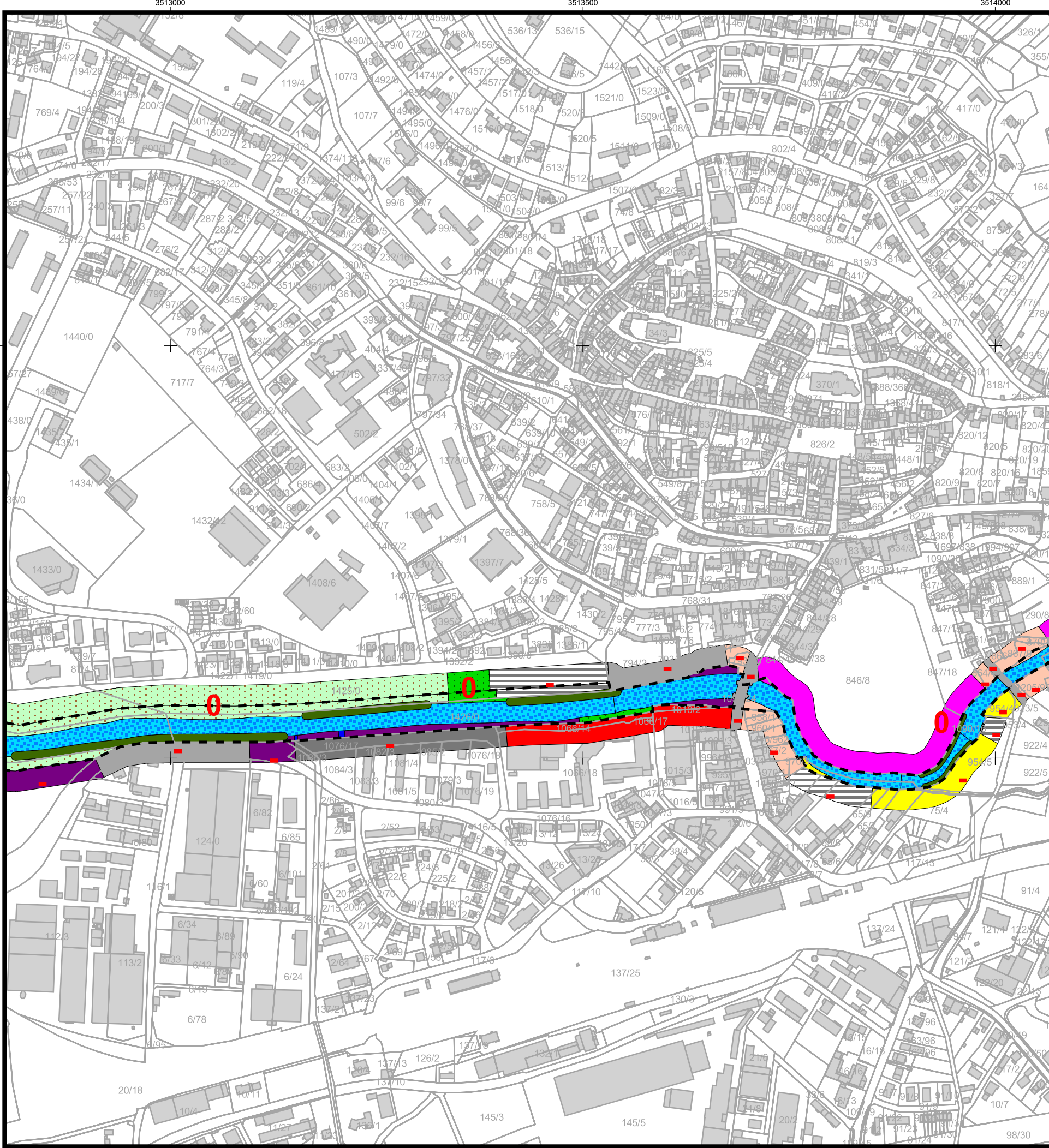

Grunddatenerfassung zum Monitoring und Management im FFH-Gebiet

"Kinzig zwischen Langenselbold und Wächtersbach"

(im Main-Kinzig-Kreis)
(5721-305)

Biotoptypen, inkl. Kontaktbiotope

Auftraggeber: Regierungspräsidium Darmstadt
Abteilung Ländlicher Raum, Forsten, Natur- und Verbraucherschutz

Auftragnehmer: Forschungsinstitut Senckenberg
Außenstelle Gelnhausen

GIS und digitale Kartographie

Datengrundlage: Amtliche Liegenschaftskarte, mit Genehmigung der Hessischen Verwaltung für Bodenmanagement und Geoinformation (HVBG)

100 0 100 200 300 Meter

Maßstab: 1 : 5.000

Anlage:
Karte: 5_6

Gelnhausen,
Oktober 2007
Version: 17.10.2007

Grunddatenerfassung zum Monitoring und Management im FFH-Gebiet

"Kinzig zwischen Langenselbold und Wächtersbach"

(im Main-Kinzig-Kreis)
(5721-305)

Biotoptypen, inkl. Kontaktbiotope

Auftraggeber: Regierungspräsidium Darmstadt
Abteilung Ländlicher Raum, Forsten, Natur- und Verbraucherschutz

Auftragnehmer: Forschungsinstitut Senckenberg
Außenstelle Gelnhausen

senckenberg
Gesellschaft für Natur und Umwelt

GIS
GIS und digitale Kartographie

Datengrundlage: Amtliche Liegenschaftskarte, mit Genehmigung der Hessischen Verwaltung für Bodenmanagement und Geoinformation (HVBG)

100 0 100 200 300 Meter

Maßstab: 1 : 5.000

Anlage:
Karte: 5_7

Gelnhausen,
Oktober 2007
Version: 17.10.2007

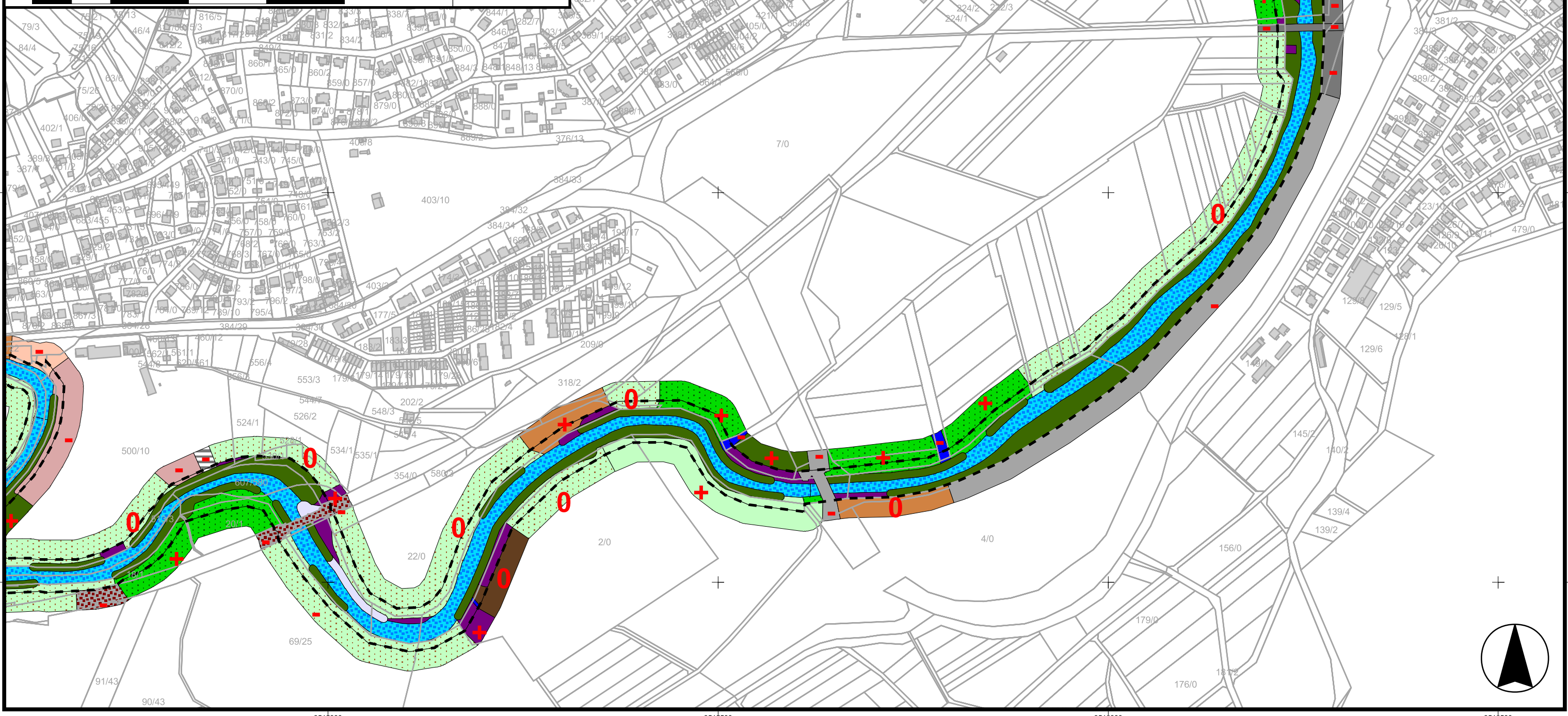

3518000

3518500

3519000

3519500

Grunddatenerfassung zum Monitoring und Management im FFH-Gebiet
"Kinzig zwischen Langenselbold und Wächtersbach"
 (im Main-Kinzig-Kreis)
 (5721-305)

Anlage:
Karte: 5_8

Biotoptypen, inkl. Kontaktbiotope

Auftraggeber: Regierungspräsidium Darmstadt
 Abteilung Ländlicher Raum, Forsten, Natur- und Verbraucherschutz
 Auftragnehmer: Forschungsinstitut Senckenberg
 Außenstelle Gelnhausen

Gelnhausen,
 Oktober 2007
 Version: 17.10.2007



GIS und digitale Kartographie

Datengrundlage: Amtliche Liegenschaftskarte, mit Genehmigung der Hessischen Verwaltung für Bodenmanagement und Geoinformation (HVBG)

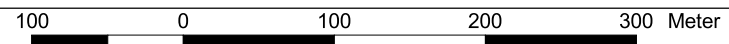

Maßstab: 1 : 5.000

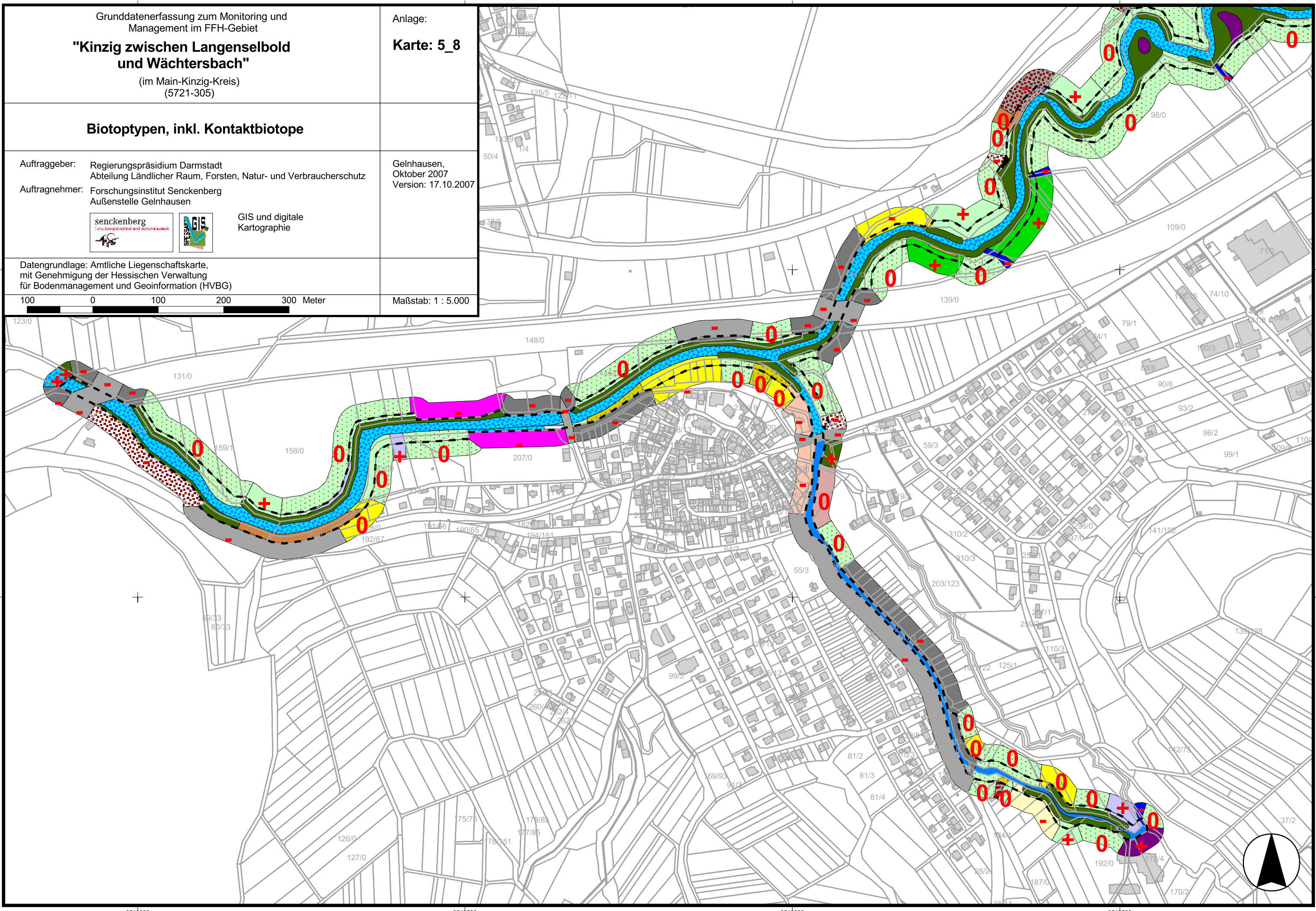

5665500

5665000

5665500

5665000



3518000

3518500

3519000

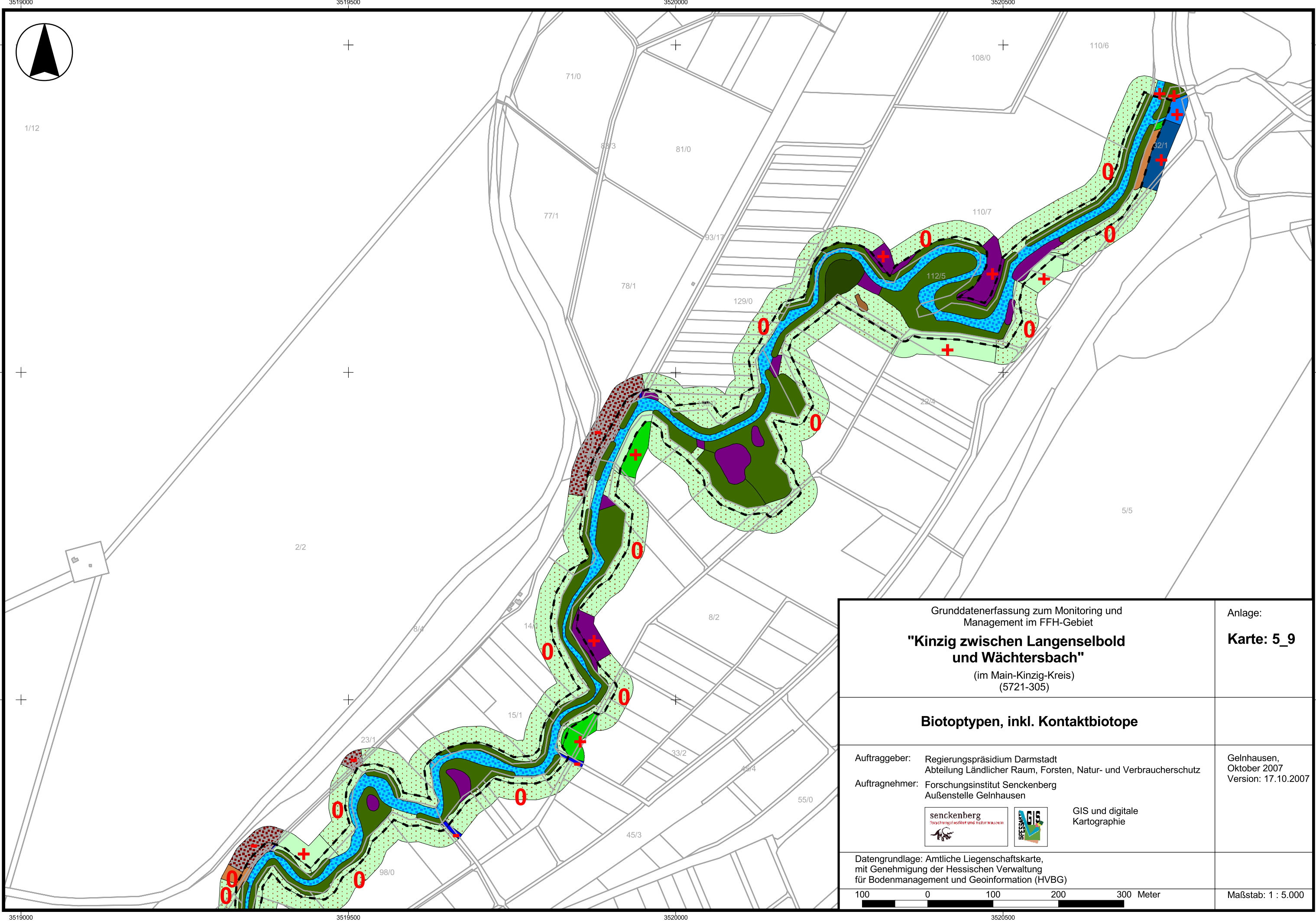
3519500



| | | |
|---|--|---|
| <p>Grunddatenerfassung zum Monitoring und Management im FFH-Gebiet</p> <p>"Kinzig zwischen Langenselbold und Wächtersbach"</p> <p>(im Main-Kinzig-Kreis) (5721-305)</p> | | <p>Anlage:</p> <p>Karte: 5_9</p> |
| <p>Biotoptypen, inkl. Kontaktbiotope</p> | | |
| <p>Auftraggeber: Regierungspräsidium Darmstadt Abteilung Ländlicher Raum, Forsten, Natur- und Verbraucherschutz</p> <p>Auftragnehmer: Forschungsinstitut Senckenberg Außenstelle Gelnhausen</p> | <p>  GIS und digitale Kartographie</p> | <p>Gelnhausen, Oktober 2007 Version: 17.10.2007</p> |
| <p>Datengrundlage: Amtliche Liegenschaftskarte, mit Genehmigung der Hessischen Verwaltung für Bodenmanagement und Geoinformation (HVBG)</p> | | <p>Maßstab: 1 : 5.000</p> |
| <p>100 0 100 200 300 Meter</p> | | |

| | |
|---|--|
| Grunddatenerfassung zum Monitoring und Management im FFH-Gebiet "Kinzig zwischen Langenselbold und Wächtersbach" (im Main-Kinzig-Kreis) (5721-305) | Anlage: Karte: 5_L |
| Biotoptypen, inkl. Kontaktbiotope | |
| Auftraggeber: Regierungspräsidium Darmstadt Abteilung Ländlicher Raum, Forsten, Natur- und Verbraucherschutz Auftragnehmer: Forschungsinstitut Senckenberg Außenstelle Gelnhausen | Gelnhausen, Oktober 2007 Version: 17.10.2007 |
| <div style="display: flex; align-items: center; justify-content: space-between;"> <div style="text-align: center;"> <small>senckenberg forschungsinstitut und naturmuseum</small> </div> <div style="text-align: center;"> <small>GIS</small> </div> <div style="text-align: center;"> <small>GIS und digitale Kartographie</small> </div> </div> | |
| Datengrundlage: Amtliche Liegenschaftskarte, mit Genehmigung der Hessischen Verwaltung für Bodenmanagement und Geoinformation (HVBG) | |
| <div style="display: flex; align-items: center;"> <div style="flex: 1;"> </div> <div style="flex: 1; text-align: right;"> Maßstab: 1 : 5.000 </div> </div> | |

Kontaktbiotope

| Signatur | Bio-Code | Biotoptyp |
|----------|----------|---|
| | 01.142 | Sonstige Eichen-Hainbuchenwälder |
| | 01.173 | Bachauenwälder |
| | 01.183 | Übrige stark forstlich geprägte Laubwälder |
| | 01.400 | Schlagfluren und Vorwald |
| | 02.100 | Gehölze trockener bis frischer Standorte |
| | 02.200 | Gehölze feuchter bis nasser Standorte |
| | 02.300 | Gebietsfremde Gehölze |
| | 03.000 | Streuobst |
| | 04.211 | Kleine bis mittlere Mittelgebirgsbäche |
| | 04.213 | Mittelgebirgsflüsse |
| | 04.223 | Flachlandflüsse |
| | 04.310 | Altarme |
| | 04.420 | Teiche |
| | 05.110 | Röhrichte (inkl. Schilfröhrichte) |
| | 05.130 | Feuchtbrachen und Hochstaudenfluren |
| | 06.110 | Grünland frischer Standorte, extensiv genutzt |
| | 06.120 | Grünland frischer Standorte, intensiv genutzt |
| | 06.220 | Grünland wechselfeuchter Standorte |
| | 06.300 | Übrige Grünlandbestände |
| | 09.200 | Ausdauernde Ruderalfluren frischer bis feuchter Standorte |
| | 11.120 | Äcker mittlerer Standorte |
| | 11.140 | Intensiväcker |
| | 12.100 | Nutzgarten/Bauerngarten |
| | 13.000 | Friedhöfe, Parks und Sportanlagen |
| | 14.100 | Siedlungsfläche |
| | 14.200 | Industrie- und Gewerbefläche |
| | 14.300 | Freizeitanlagen (Freizeitparks, Tierparks, Grillplätze, Hundeplätze) |
| | 14.410 | Ver- und Entsorgungseinrichtungen |
| | 14.420 | Landwirtschaftliche Hof- und Gebäudefläche, einzelstehendes Wohnhaus, Wochenendhaus |
| | 14.490 | Sonstige bauliche Anlage und sonstiges Einzelgebäude |
| | 14.510 | Straße (inkl. Nebenanlagen) |
| | 14.520 | Befestigter Weg (inkl. geschottert) |
| | 14.540 | Parkplatz |
| | 14.550 | Gleisanlage, Bahnhof, Schienenverkehrsfläche |
| | 14.580 | Lagerplatz |
| | 14.900 | Sonstiger besiedelter Bereich |
| | 99.041 | Graben, Mühlgraben |

Einfluss

- 0 Einfluss neutral
- Einfluss negativ
- + Einfluss positiv

- Gebäude (ALK)
- Flurstücke (ALK) mit Flurstücksnummer
- Grenze des FFH-Gebietes

Biotoptypen

| Signatur | Bio-Code | Biotoptyp |
|----------|----------|--|
| | 01.142 | Sonstige Eichen-Hainbuchenwälder |
| | 01.173 | Bachauenwälder |
| | 01.183 | Übrige stark forstlich geprägte Laubwälder |
| | 01.220 | Sonstige Nadelwälder |
| | 01.400 | Schlagfluren und Vorwald |
| | 02.100 | Gehölze trockener bis frischer Standorte |
| | 02.200 | Gehölze feuchter bis nasser Standorte |
| | 02.300 | Gebietsfremde Gehölze |
| | 03.000 | Streuobst |
| | 04.211 | Kleine bis mittlere Mittelgebirgsbäche |
| | 04.213 | Mittelgebirgsflüsse |
| | 04.223 | Flachlandflüsse |
| | 05.110 | Röhrichte (inkl. Schilfröhrichte) |
| | 05.130 | Feuchtbrachen und Hochstaudenfluren |
| | 05.140 | Großseggenriede |
| | 06.110 | Grünland frischer Standorte, extensiv genutzt |
| | 06.120 | Grünland frischer Standorte, intensiv genutzt |
| | 06.220 | Grünland wechselfeuchter Standorte |
| | 06.300 | Übrige Grünlandbestände |
| | 09.200 | Ausdauernde Ruderalfluren frischer bis feuchter Standorte |
| | 11.120 | Äcker mittlerer Standorte |
| | 11.140 | Intensiväcker |
| | 12.100 | Nutzgarten/Bauerngarten |
| | 13.000 | Friedhöfe, Parks und Sportanlagen |
| | 14.100 | Siedlungsfläche |
| | 14.300 | Freizeitanlagen (Freizeitparks, Tierparks, Grillplätze, Hundeplätze) |
| | 14.410 | Ver- und Entsorgungseinrichtungen |
| | 14.490 | Sonstige bauliche Anlage und sonstiges Einzelgebäude |
| | 14.510 | Straße (inkl. Nebenanlagen) |
| | 14.520 | Befestigter Weg (inkl. geschottert) |
| | 14.540 | Parkplatz |
| | 14.550 | Gleisanlage, Bahnhof, Schienenverkehrsfläche |
| | 99.041 | Graben, Mühlgraben |