

3522000

3522500

3523000

3523500

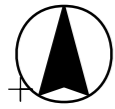

Grunddatenerfassung zum Monitoring und Management im FFH-Gebiet  
**"Klingbach, Orb und Haselbachtal bei Bad Orb"**  
 (im Main-Kinzig-Kreis)  
 (5722-305)

Anlage:

Karte: VII-9

### Flächenverbreitung Arten Anhang II

Auftraggeber: Regierungspräsidium Darmstadt  
 Abteilung Forsten und Naturschutz, Darmstadt  
 Auftragnehmer: Forschungsinstitut Senckenberg  
 Forschungsstation für Mittelgebirge, Biebergemünd

Biebergemünd,  
November 2004



GIS und digitale Kartographie

Kartengrundlage:  
 Automatisierte Liegenschaftskarte der Hessischen Verwaltung für  
 Regionalentwicklung, Kataster und Flurneuordnung

100 0 100 200 300 Meter

Maßstab: 1 : 5.000

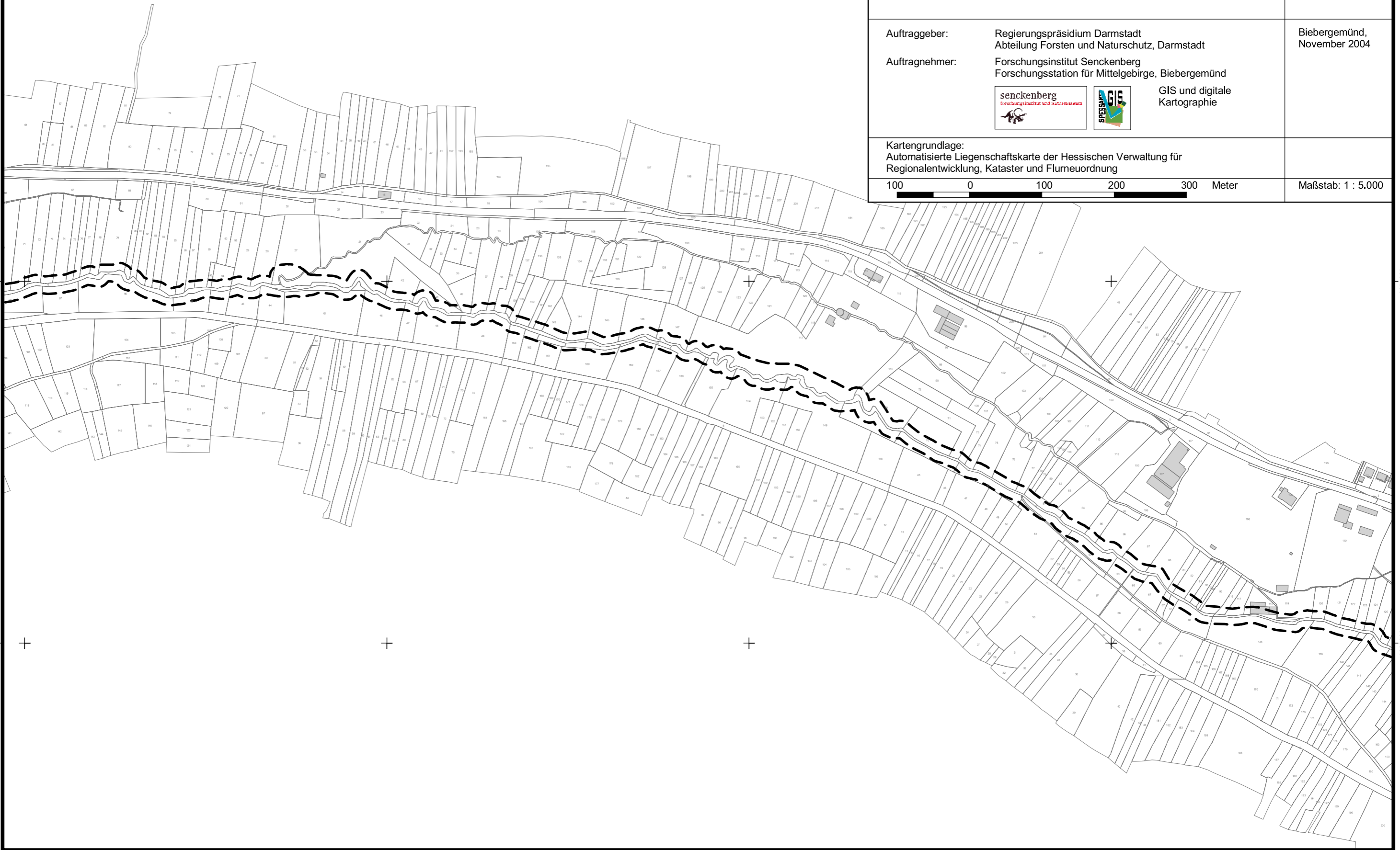

3522000

3522500

3523000

3523500

5567500

5567000

5566500

0057955

0057000

0056500