

3523500

3524000

3524500

3525000



Grunddatenerfassung zum Monitoring und Management im FFH-Gebiet

"Klingbach, Orb und Haselbachtal bei Bad Orb"

(im Main-Kinzig-Kreis)
(5722-305)

Anlage:
Karte: IV-8

Biotoptypen sowie Kontaktbiotope

Auftraggeber: Regierungspräsidium Darmstadt
Abteilung Forsten und Naturschutz, Darmstadt

Auftragnehmer: Forschungsinstitut Senckenberg
Forschungsstation für Mittelgebirge, Biebergemünd

  GIS und digitale Kartographie

Biebergemünd,
November 2004

Kartengrundlage:
Automatisierte Liegenschaftskarte der Hessischen Verwaltung für
Regionalentwicklung, Kataster und Flurneuordnung

100 0 100 200 300 Meter

Maßstab: 1 : 5.000

5566500

5566000

0009955

0009955

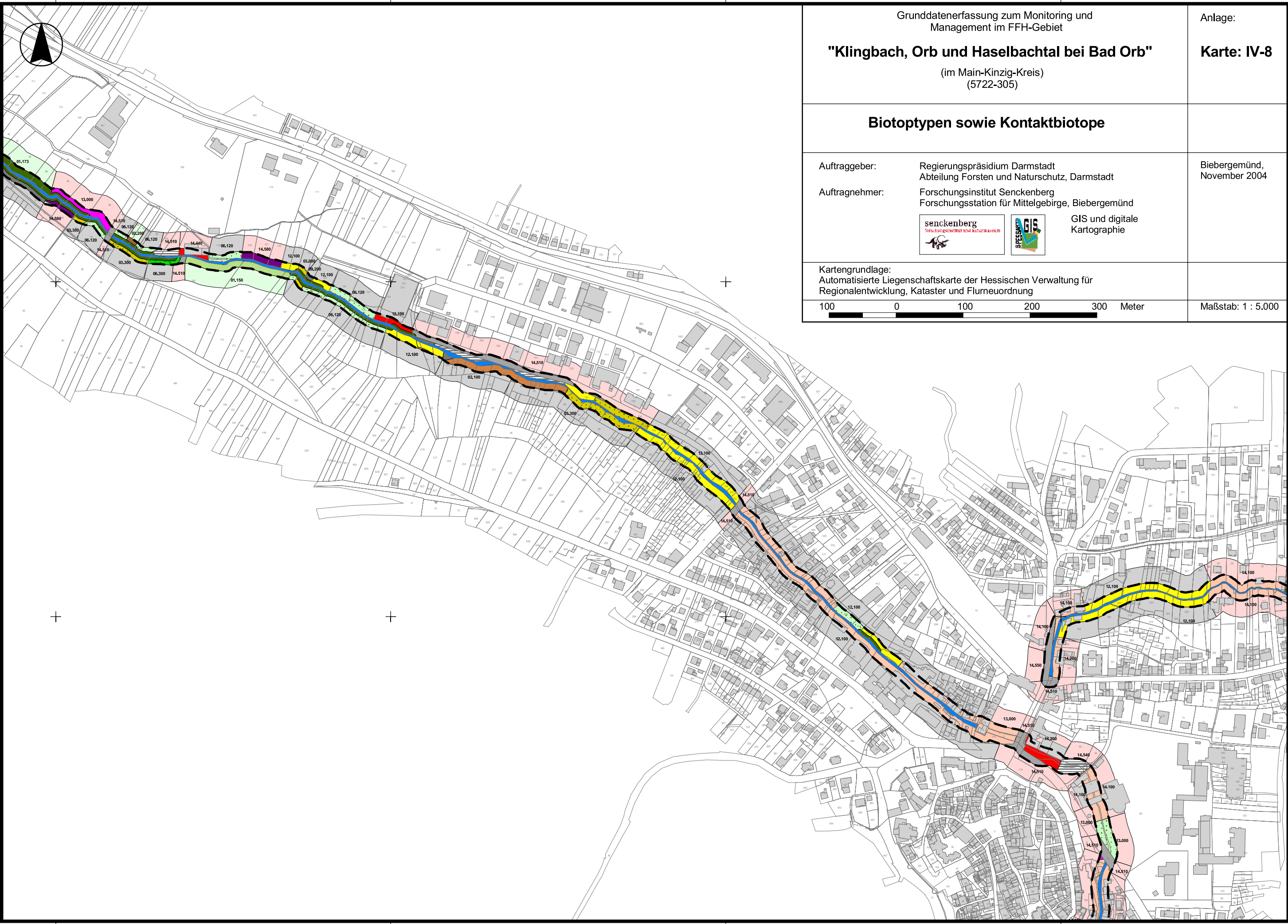

3523500

3524000

3524500

3525000