

|  |   |  |
|--|---|--|
| <p>Grunddatenerfassung zum Monitoring und Management im FFH-Gebiet</p> <p><b>"Klingbach, Orb und Haselbachtal bei Bad Orb"</b></p> <p>(im Main-Kinzig-Kreis)<br/>(5722-305)</p>  |   | <p>Anlage:</p> <p><b>Legende</b></p>   |
| <p><b>FFH-Lebensraumtypen und Wertstufen</b></p>   |   |  |
| <p>Auftraggeber:      Regierungspräsidium Darmstadt<br/>Abteilung Forsten und Naturschutz, Darmstadt</p> <p>Auftragnehmer:    Forschungsinstitut Senckenberg<br/>Forschungsstation für Mittelgebirge, Biebergemünd</p> | <p>senckenberg<br/><small>Forschungsinstitut und Naturmuseum</small></p> <p><b>GIS</b><br/><small>GIS und digitale Kartographie</small></p> | <p>Biebergemünd,<br/>November 2004</p> |
| <p>Kartengrundlage:<br/>Automatisierte Liegenschaftskarte der Hessischen Verwaltung für<br/>Regionalentwicklung, Kataster und Flurneuordnung</p>   |   |  |
| <p>100      0      100      200      300    Meter</p>  |   | <p>Maßstab: 1 : 5.000</p>              |

**Lebensraumtypen**

| Signatur | Code-Nr. | Lebensraumtyp  |
|----------|----------|--|
|          | 3260     | Flüsse der planaren bis montanen Stufe mit Vegetation des <i>Ranunculion fluitantis</i> und des <i>Callitriche-Batrachion</i>              |
|          | 6230     | Artenreiche montane Borstgrasrasen (und submontan auf dem europäischen Festland) auf Silikatböden  |
|          | 91E0     | Auenwälder mit <i>Alnus glutinosa</i> und <i>Fraxinus excelsior</i> ( <i>Alno-Padion</i> , <i>Alnion incanae</i> , <i>Salicion albae</i> ) |

**Wertstufen**

|               |                                   |
|---------------|-----------------------------------|
|               | B - gut                           |
| ohne Signatur | C - durchschnittlich bis schlecht |

|  |  |
|--|--|
|  | Gebäude (ALK)                                  |
|  | Flurstücke (ALK) mit Flurstücksnummer (Zähler) |
|  | Grenze des FFH-Gebietes                        |
|  | Dauerbeobachtungsflächen (mit Nr.)             |

3526000

3526500

3527000

3527500



Grunddatenerfassung zum Monitoring und Management im FFH-Gebiet

**"Klingbach, Orb und Haselbachtal bei Bad Orb"**

(im Main-Kinzig-Kreis)  
(5722-305)

Anlage:

**Karte: II-1**

**FFH-Lebensraumtypen und Wertstufen**

Auftraggeber: Regierungspräsidium Darmstadt  
Abteilung Forsten und Naturschutz, Darmstadt

Auftragnehmer: Forschungsinstitut Senckenberg  
Forschungsstation für Mittelgebirge, Biebergemünd

Biebergemünd,  
November 2004



GIS und digitale Kartographie

Kartengrundlage:  
Automatisierte Liegenschaftskarte der Hessischen Verwaltung für  
Regionalentwicklung, Kataster und Flurneueordnung

100 0 100 200 300 Meter

Maßstab: 1 : 5.000

5571000

5570500

5571000

5570500

3526000

3526500

3527000

3527500

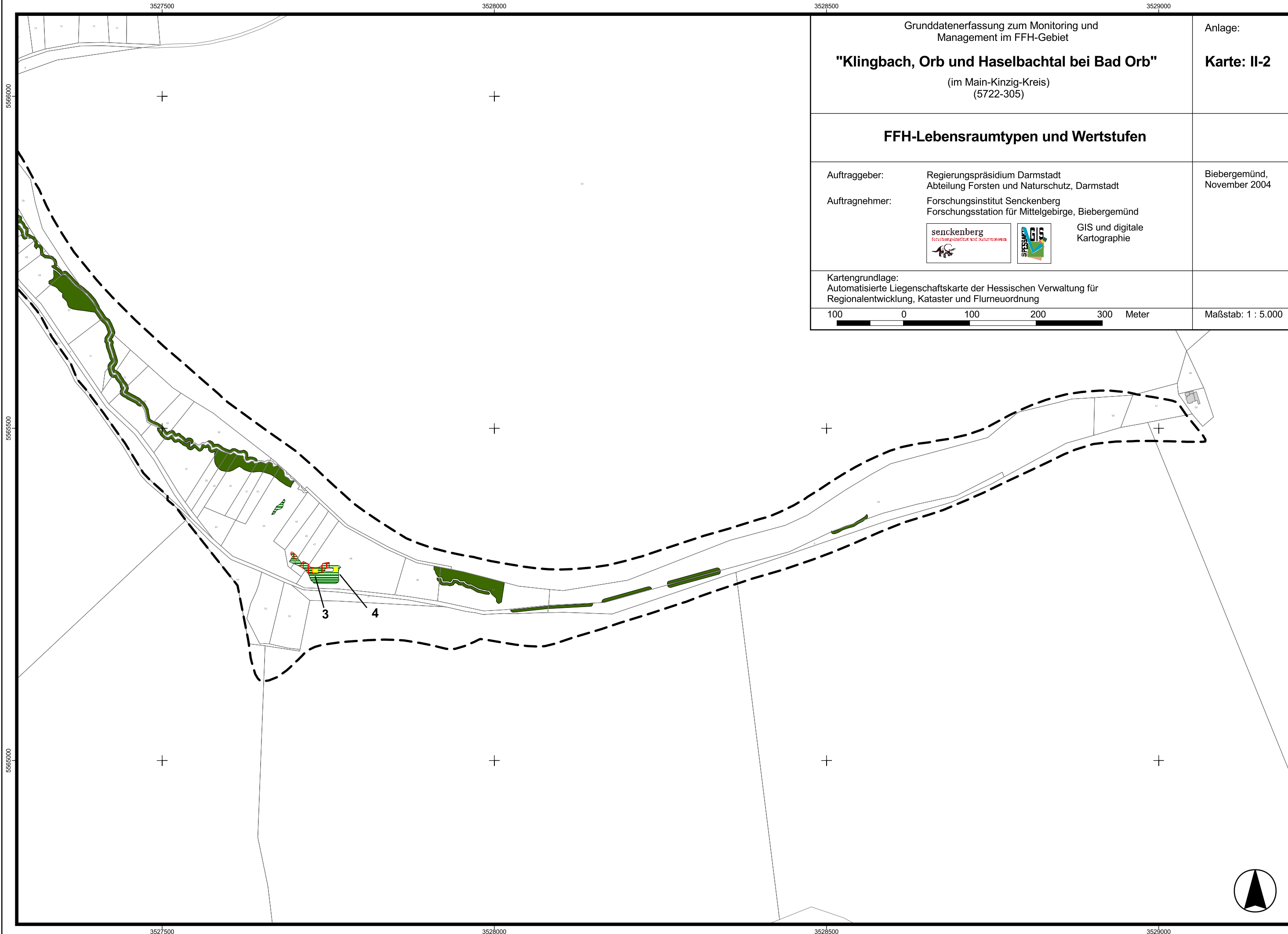

Grunddatenerfassung zum Monitoring und Management im FFH-Gebiet

**"Klingbach, Orb und Haselbachtal bei Bad Orb"**

(im Main-Kinzig-Kreis)  
(5722-305)

Anlage:

**Karte: II-2**

**FFH-Lebensraumtypen und Wertstufen**

Auftraggeber: Regierungspräsidium Darmstadt  
Abteilung Forsten und Naturschutz, Darmstadt

Auftragnehmer: Forschungsinstitut Senckenberg  
Forschungsstation für Mittelgebirge, Biebergemünd

Biebergemünd,  
November 2004



GIS und digitale Kartographie

Kartengrundlage:  
Automatisierte Liegenschaftskarte der Hessischen Verwaltung für  
Regionalentwicklung, Kataster und Flurneuordnung

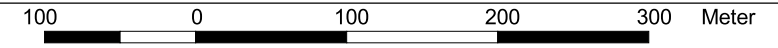

Maßstab: 1 : 5.000



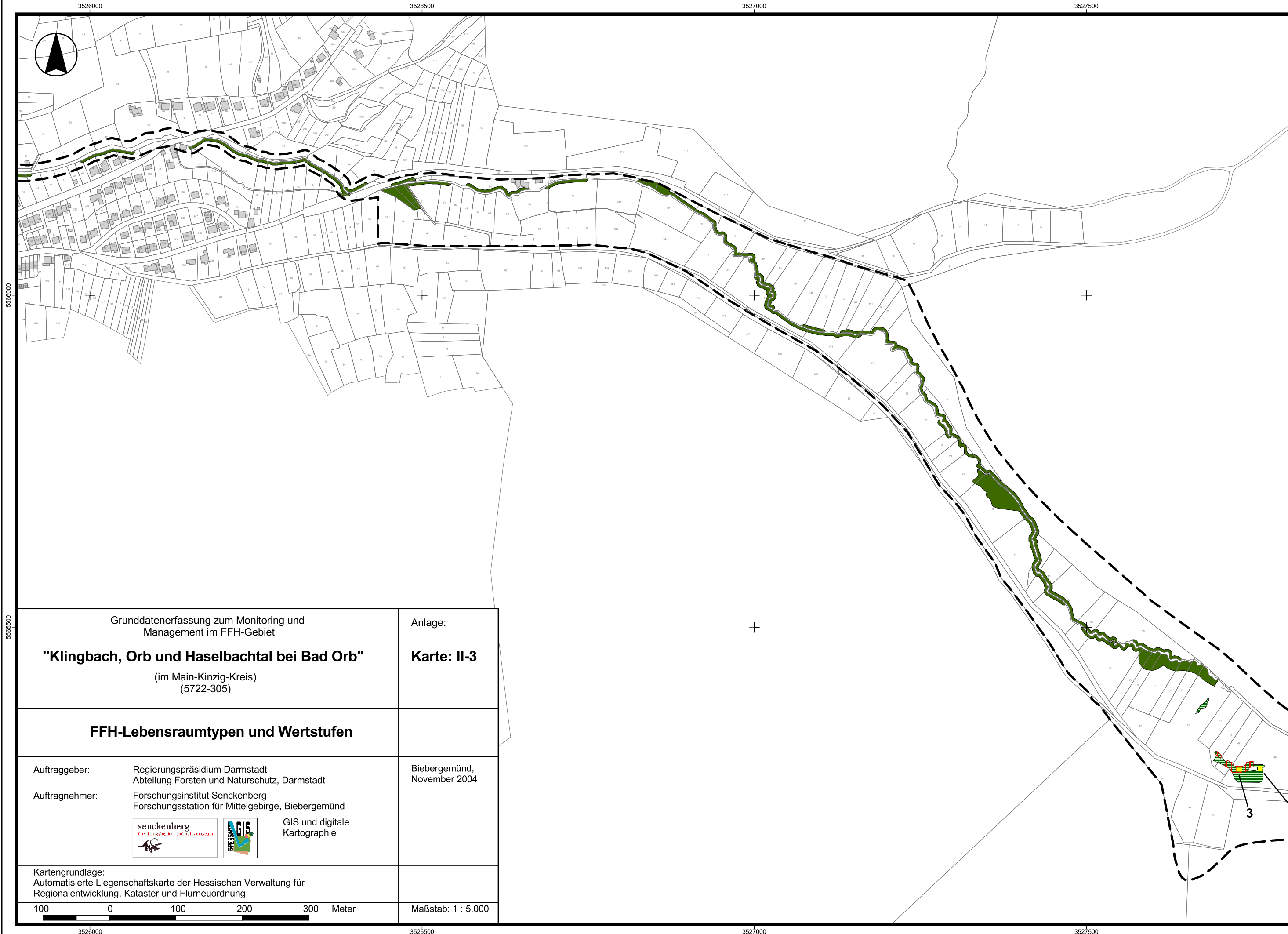

3526000

3526500

3527000

3527500

5566000

5566500

5566000

5566500

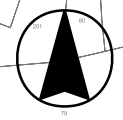

Grunddatenerfassung zum Monitoring und Management im FFH-Gebiet  
**"Klingbach, Orb und Haselbachtal bei Bad Orb"**  
 (im Main-Kinzig-Kreis)  
 (5722-305)

Anlage:  
**Karte: II-3**

**FFH-Lebensraumtypen und Wertstufen**

Auftraggeber: Regierungspräsidium Darmstadt  
 Abteilung Forsten und Naturschutz, Darmstadt  
 Auftragnehmer: Forschungsinstitut Senckenberg  
 Forschungsstation für Mittelgebirge, Biebergemünd

Biebergemünd,  
 November 2004



GIS und digitale Kartographie

Kartengrundlage:  
 Automatisierte Liegenschaftskarte der Hessischen Verwaltung für  
 Regionalentwicklung, Kataster und Flurneuordnung

100 0 100 200 300 Meter

Maßstab: 1 : 5.000

3526000

3526500

3527000

3527500

3



3525000

3525500

3526000

3526500



Grunddatenerfassung zum Monitoring und Management im FFH-Gebiet

**"Klingbach, Orb und Haselbachtal bei Bad Orb"**

(im Main-Kinzig-Kreis)  
(5722-305)

Anlage:  
**Karte: II-4**

**FFH-Lebensraumtypen und Wertstufen**

Auftraggeber: Regierungspräsidium Darmstadt  
Abteilung Forsten und Naturschutz, Darmstadt

Auftragnehmer: Forschungsinstitut Senckenberg  
Forschungsstation für Mittelgebirge, Biebergemünd

Biebergemünd,  
November 2004



GIS und digitale Kartographie

Kartengrundlage:  
Automatisierte Liegenschaftskarte der Hessischen Verwaltung für  
Regionalentwicklung, Kataster und Flurneuordnung

100 0 100 200 300 Meter

Maßstab: 1 : 5.000

5566500



5566500

5566000



5566000

5565500



5565500

3525000

3525500

3526000

3526500

3528000

3528500

3529000

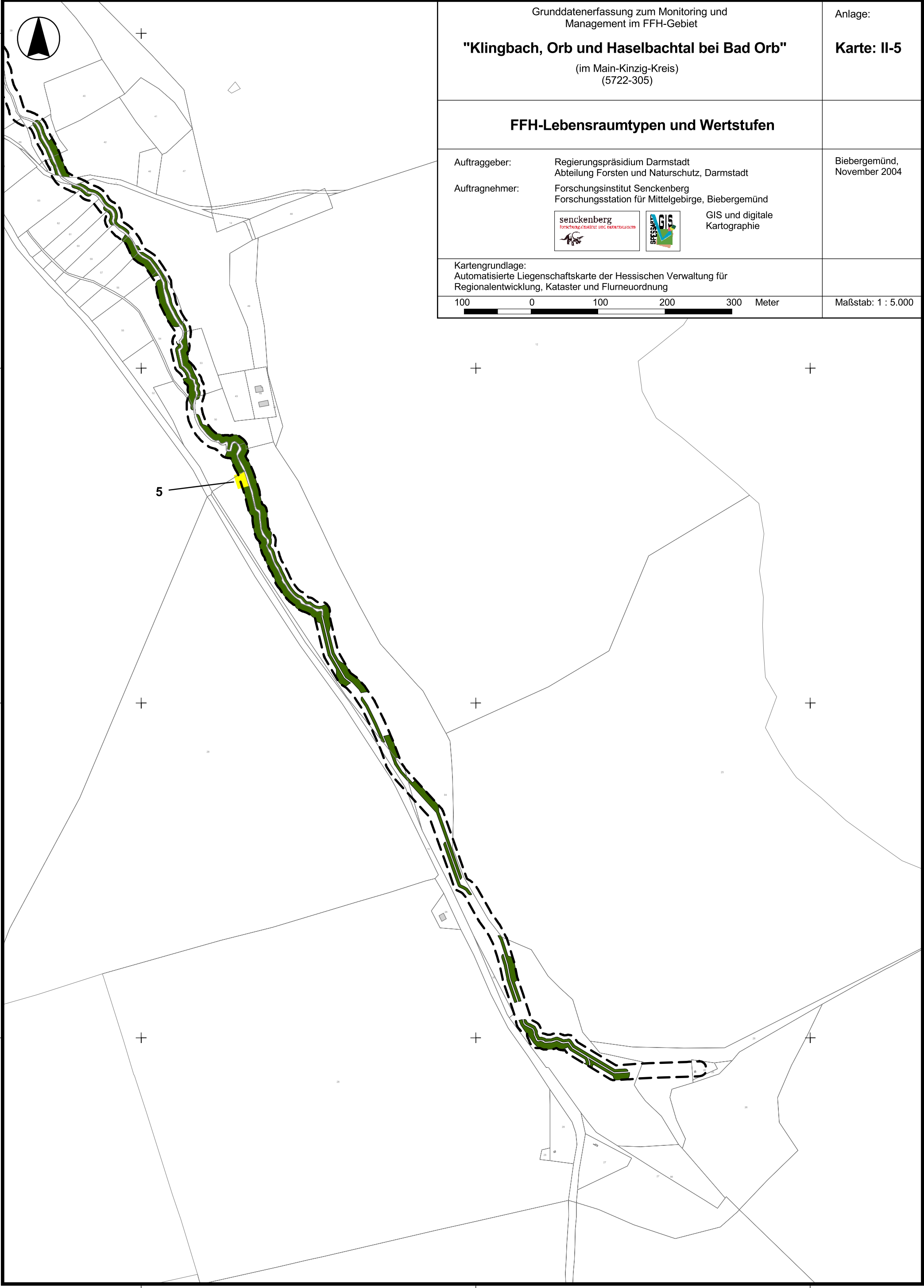

Grunddatenerfassung zum Monitoring und Management im FFH-Gebiet

### "Klingbach, Orb und Haselbachtal bei Bad Orb"

(im Main-Kinzig-Kreis)  
(5722-305)

Anlage:

Karte: II-5

### FFH-Lebensraumtypen und Wertstufen

Auftraggeber: Regierungspräsidium Darmstadt  
Abteilung Forsten und Naturschutz, Darmstadt  
Auftragnehmer: Forschungsinstitut Senckenberg  
Forschungsstation für Mittelgebirge, Biebergemünd

Biebergemünd,  
November 2004



GIS und digitale Kartographie

Kartengrundlage:  
Automatisierte Liegenschaftskarte der Hessischen Verwaltung für  
Regionaleentwicklung, Kataster und Flurneuordnung

100 0 100 200 300 Meter

Maßstab: 1 : 5.000

5

3528000

3528500

3529000

5563300

5563300

5563000

5563000

5562500

5562500

5562000

5562000

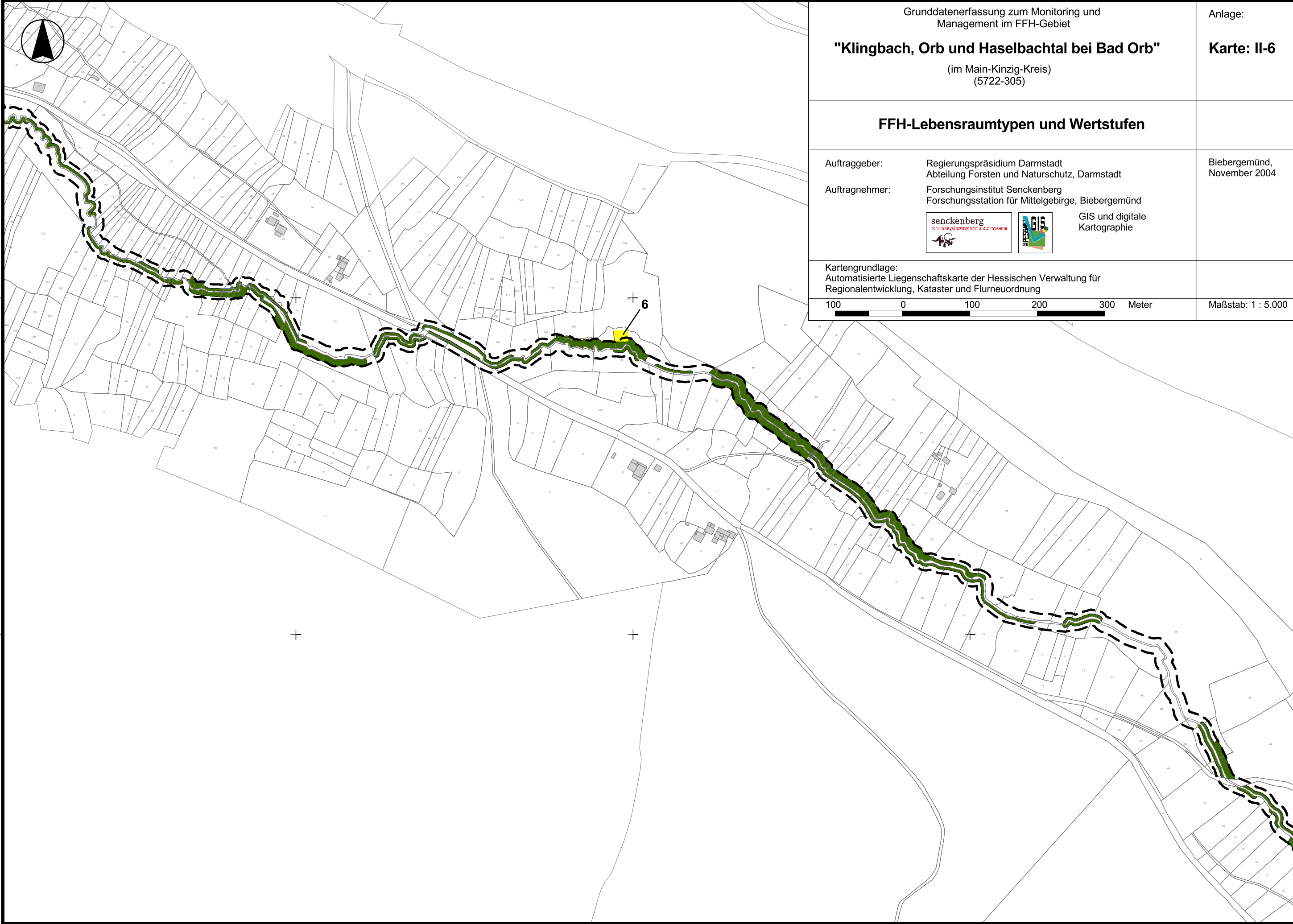

3526500

3527000

3527500

Grunddatenerfassung zum Monitoring und Management im FFH-Gebiet

Anlage:

**"Klingbach, Orb und Haselbachtal bei Bad Orb"**

**Karte: II-6**

(im Main-Kinzig-Kreis)  
(5722-305)

**FFH-Lebensraumtypen und Wertstufen**

Auftraggeber: Regierungspräsidium Darmstadt  
Abteilung Forsten und Naturschutz, Darmstadt

Biebergemünd,  
November 2004

Auftragnehmer: Forschungsinstitut Senckenberg  
Forschungsstation für Mittelgebirge, Biebergemünd



GIS und digitale Kartographie

Kartengrundlage:  
Automatisierte Liegenschaftskarte der Hessischen Verwaltung für  
Regionalentwicklung, Kataster und Flurneuordnung

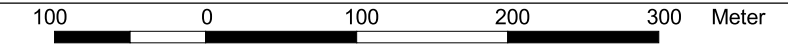

Maßstab: 1 : 5.000

5564000

5563500

3526500

3527000

3527500

5564000

5563500



3525000

3525500

3526000



Grunddatenerfassung zum Monitoring und  
Management im FFH-Gebiet

**"Klingbach, Orb und Haselbachtal bei Bad Orb"**

(im Main-Kinzig-Kreis)  
(5722-305)

Anlage:

**Karte: II-7**

**FFH-Lebensraumtypen und Wertstufen**

Auftraggeber: Regierungspräsidium Darmstadt  
Abteilung Forsten und Naturschutz, Darmstadt

Biebergemünd,  
November 2004

Auftragnehmer: Forschungsinstitut Senckenberg  
Forschungsstation für Mittelgebirge, Biebergemünd



GIS und digitale  
Kartographie

Kartengrundlage:  
Automatisierte Liegenschaftskarte der Hessischen Verwaltung für  
Regionalentwicklung, Kataster und Flurneuordnung

100 0 100 200 300 Meter

Maßstab: 1 : 5.000



3525000

3525500

3526000



3523500

3524000

3524500

3525000



7

Grunddatenerfassung zum Monitoring und Management im FFH-Gebiet

**"Klingbach, Orb und Haselbachtal bei Bad Orb"**

(im Main-Kinzig-Kreis)  
(5722-305)

Anlage:

**Karte: II-8**

**FFH-Lebensraumtypen und Wertstufen**

Auftraggeber: Regierungspräsidium Darmstadt  
Abteilung Forsten und Naturschutz, Darmstadt

Auftragnehmer: Forschungsinstitut Senckenberg  
Forschungsstation für Mittelgebirge, Biebergemünd

Biebergemünd,  
November 2004



GIS und digitale Kartographie

Kartengrundlage:  
Automatisierte Liegenschaftskarte der Hessischen Verwaltung für  
Regionalentwicklung, Kataster und Flurneuordnung

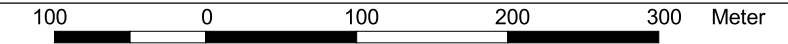

Maßstab: 1 : 5.000

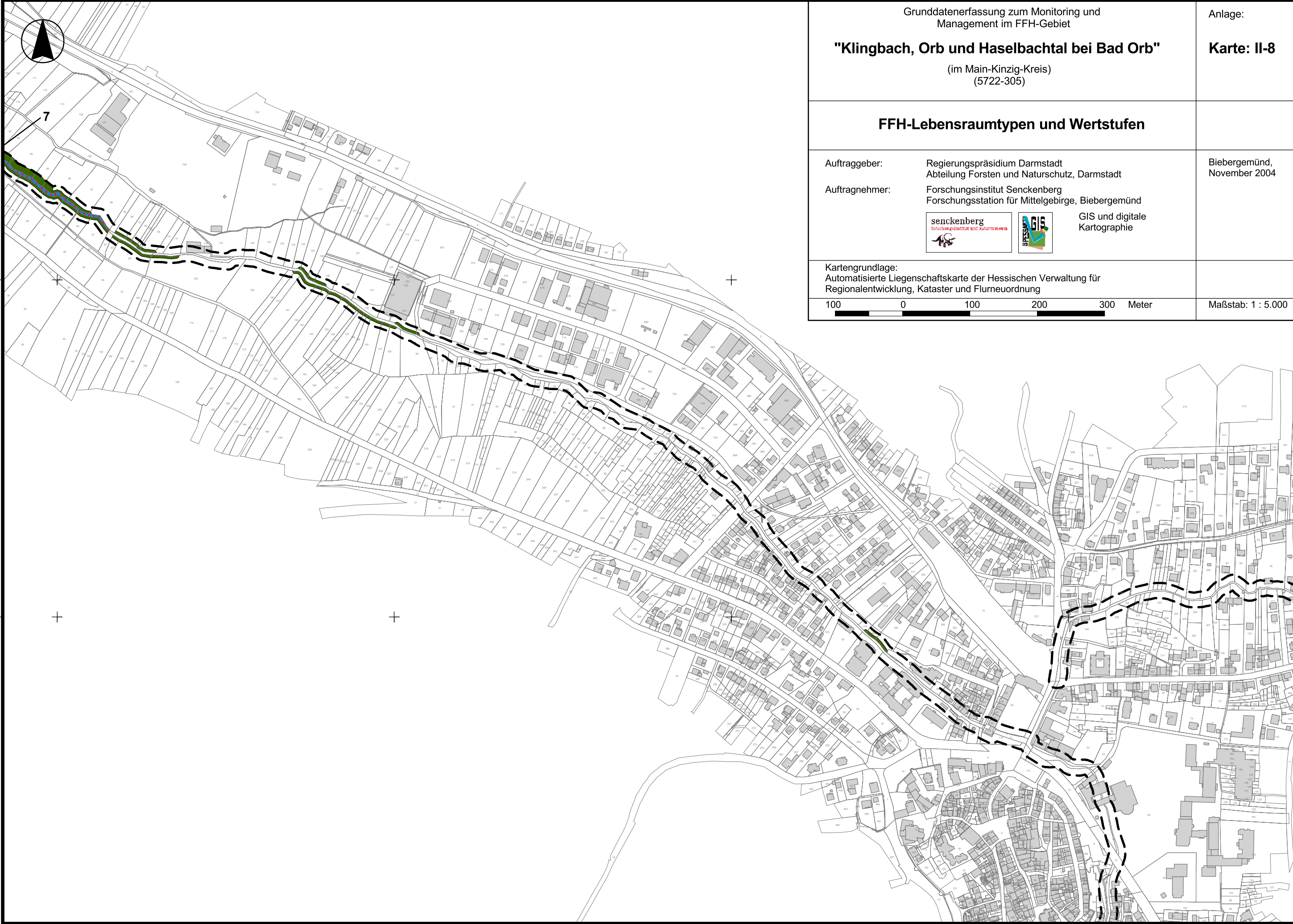

3523500

3524000

3524500

3525000

5566500

5566000

5566500

5566000

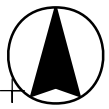

Grunddatenerfassung zum Monitoring und Management im FFH-Gebiet  
**"Klingbach, Orb und Haselbachtal bei Bad Orb"**  
(im Main-Kinzig-Kreis)  
(5722-305)

Anlage:  
**Karte: II-9**

**FFH-Lebensraumtypen und Wertstufen**

Auftraggeber: Regierungspräsidium Darmstadt  
Abteilung Forsten und Naturschutz, Darmstadt  
Auftragnehmer: Forschungsinstitut Senckenberg  
Forschungsstation für Mittelgebirge, Biebergemünd

Biebergemünd,  
November 2004



GIS und digitale Kartographie

Kartengrundlage:  
Automatisierte Liegenschaftskarte der Hessischen Verwaltung für  
Regionalentwicklung, Kataster und Flurneuordnung

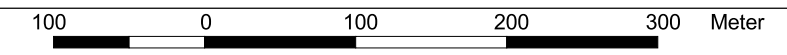

Maßstab: 1 : 5.000

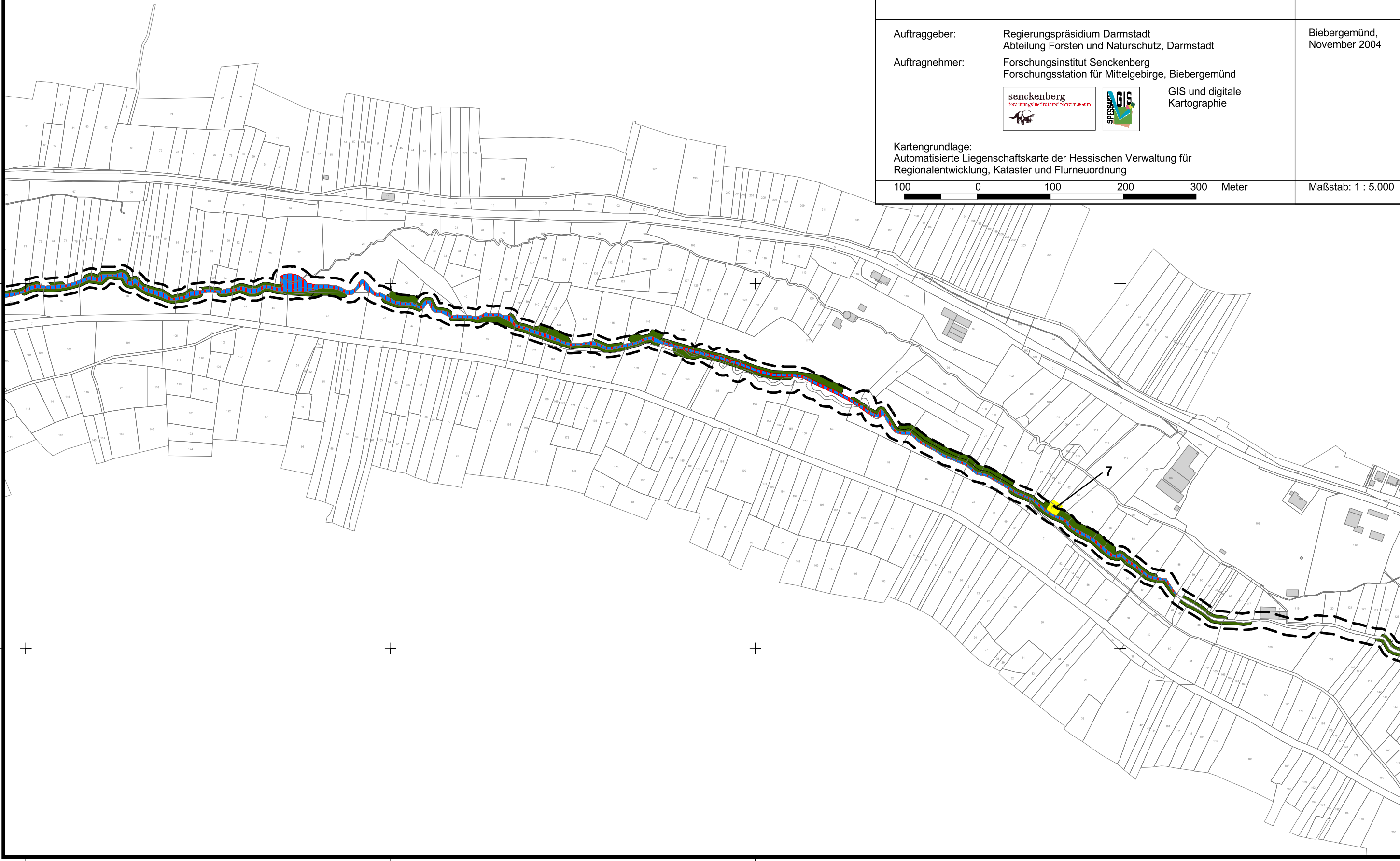



3521000

3521500

3522000

3522500



5567000

5567000

5566500

5566500

2

1

+

+

Grunddatenerfassung zum Monitoring und Management im FFH-Gebiet

### "Klingbach, Orb und Haselbachtal bei Bad Orb"

(im Main-Kinzig-Kreis)  
(5722-305)

Anlage:

**Karte: II-10**

### FFH-Lebensraumtypen und Wertstufen

Auftraggeber: Regierungspräsidium Darmstadt  
Abteilung Forsten und Naturschutz, Darmstadt  
Auftragnehmer: Forschungsinstitut Senckenberg  
Forschungsstation für Mittelgebirge, Biebergemünd

Biebergemünd,  
November 2004



GIS und digitale Kartographie

Kartengrundlage:  
Automatisierte Liegenschaftskarte der Hessischen Verwaltung für  
Regionalentwicklung, Kataster und Flurneuordnung

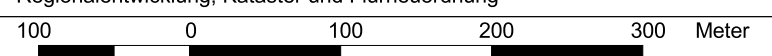

Maßstab: 1 : 5.000

3521000

3521500

3522000

3522500