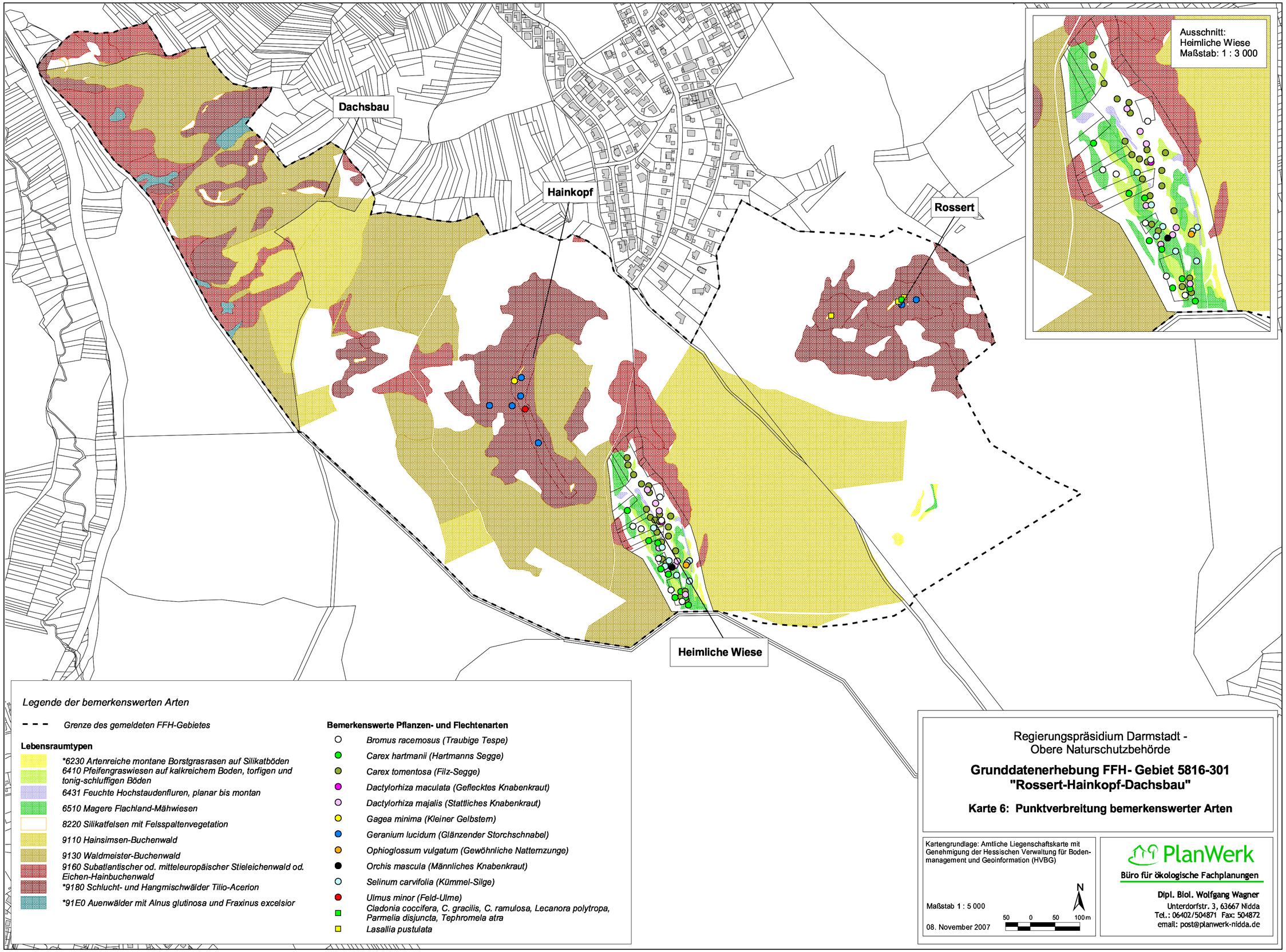
Dachsbau
Hainkopf
Rossert
Heimliche Wiese
Ausschnitt:
Heimliche Wiese
Maßstab: 1 : 3 000
Legende der bemerkenswerten Arten
Grenze des gemeldeten FFH-Gebietes
Lebensraumtypen
*6230 Artenreiche montane Borstgrasrasen auf Silikatböden
6410 Pfeifengraswiesen auf kalkreichem Boden, torfigen und tonig-schluffigen Böden
6431 Feuchte Hochstaudenfluren, planar bis montan
6510 Magere Flachland-Mähwiesen
8220 Silikatfelsen mit Felsspaltenvegetation
9110 Hainsimsen-Buchenwald
9130 Waldmeister-Buchenwald
9160 Subatlantischer od. mitteleuropäischer Stieleichenwald od. Eichen-Hainbuchenwald
*9180 Schlucht- und Hangmischwälder Tilio-Acerion
*91E0 Auenwälder mit Alnus glutinosa und Fraxinus excelsior
Bemerkenswerte Pflanzen- und Flechtenarten
Bromus racemosus (Traubige Tespe)
Carex hartmanii (Hartmanns Segge)
Carex tomentosa (Filz-Segge)
Dactylorhiza maculata (Geflecktes Knabenkraut)
Dactylorhiza majalis (Stattliches Knabenkraut)
Gagea minima (Kleiner Gelbstern)
Geranium lucidum (Glänzender Storchschnabel)
Ophioglossum vulgatum (Gewöhnliche Natternzunge)
Orchis mascula (Männliches Knabenkraut)
Selinum carvifolia (Kümmel-Silge)
Ulmus minor (Feld-Ulme)
Cladonia coccifera, C. gracilis, C. ramulosa, Lecanora polytropa, Parmelia disjuncta, Tephromela atra
Lasallia pustulata
Regierungspräsidium Darmstadt -
Obere Naturschutzbehörde
Grunddatenerhebung FFH- Gebiet 5816-301
"Rossert-Hainkopf-Dachsbau"
Karte 6: Punktverbreitung bemerkenswerter Arten
Kartengrundlage: Amtliche Liegenschaftskarte mit Genehmigung der Hessischen Verwaltung für Bodenmanagement und Geoinformation (HVBG)
Maßstab 1 : 5 000
08. November 2007
N
50 0 50 100m
PlanWerk
Büro für ökologische Fachplanungen
Dipl. Biol. Wolfgang Wagner
Unterdorfstr. 3, 63667 Nidda
Tel.: 06402/504871 Fax: 504872
email: post@planwerk-nidda.de