

## Biotoptypen gemäß Hessischer Biotopkartierung (+ Codeerweiterungen) :

- 01.183 Übrige stark forstlich geprägte Laubwälder
- 01.220 Sonstige Nadelwälder
- 01.300 Mischwälder
- 01.400 Schlagfluren und Vorwald
- 02.100 Gehölze trockener bis frischer Standorte
- 14.510 Straße (inkl. Nebenanlagen)
- 14.520 Befestigter Weg (inkl. geschotterter Weg)

### Gebietsgrenzen

- FFH-Gebietsgrenze
- Erweiterungsvorschlag

### Einfluss der Kontaktbiotope auf das angrenzende FFH-Gebiet:

- +** positiver Einfluss
- negativer Einfluss
- 0** kein Einfluss

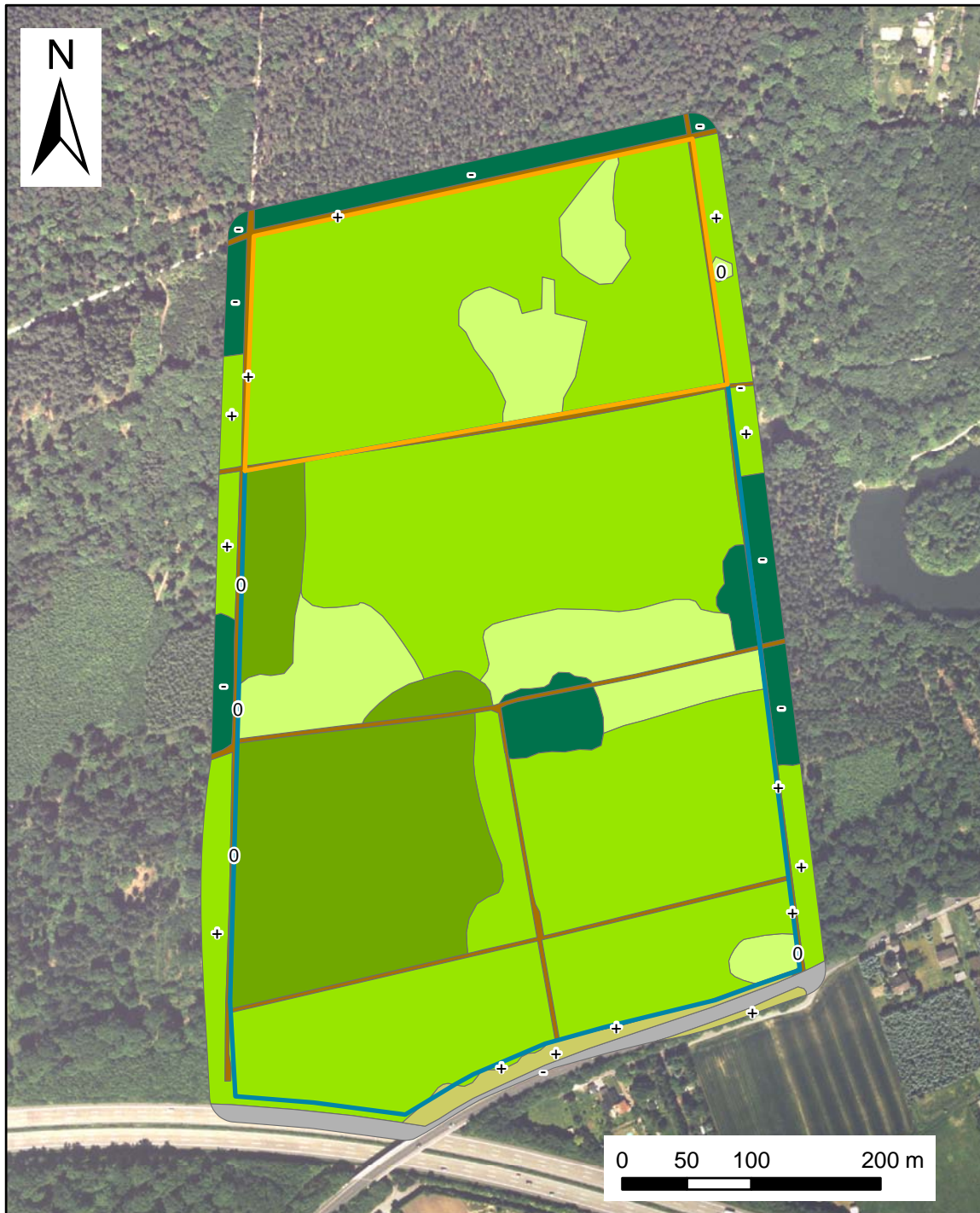

|   |   |                      |
|---|---|----------------------|
| PROJEKT:<br>Grunddatenerfassung für das FFH-Gebiet 5818-304<br>"Waldstück westlich Bischofsheim"  |   |                      |
| THEMA:<br><b>Biotoptypen und Kontaktbiotope</b>   |   | KARTE:<br><b>2</b>   |
| MAßSTAB:<br>1 : 5.000   | KARTENGRUNDLAGE:<br>ATKIS@Digitales Orthophoto 5 (DOP5), mit Genehmigung<br>des Hessischen Landesamtes für Bodenmanagement und<br>Geoinformation (HLBG) |                      |
| AUFTRAGGEBER:<br>Regierungspräsidium Darmstadt  |   |                      |
| BEARBEITUNG:<br>Dr. Günter Bornholdt  | KARTENERSTELLUNG:<br>Christian Dittmann<br>Marion Löhr-Böger  | STAND:<br>31.10.2007 |
| AUFTRAGNEHMER:<br><b>PGNU</b><br>Planungsgruppe<br>Natur & Umwelt   |   |                      |
| Hinter den Ulmen 15<br>60433 Frankfurt am Main<br>fon 069 / 95 29 64 0<br>fax 069 / 95 29 64 99<br>email mail@pgnu.de<br>internet www.pgnu.de |   |                      |