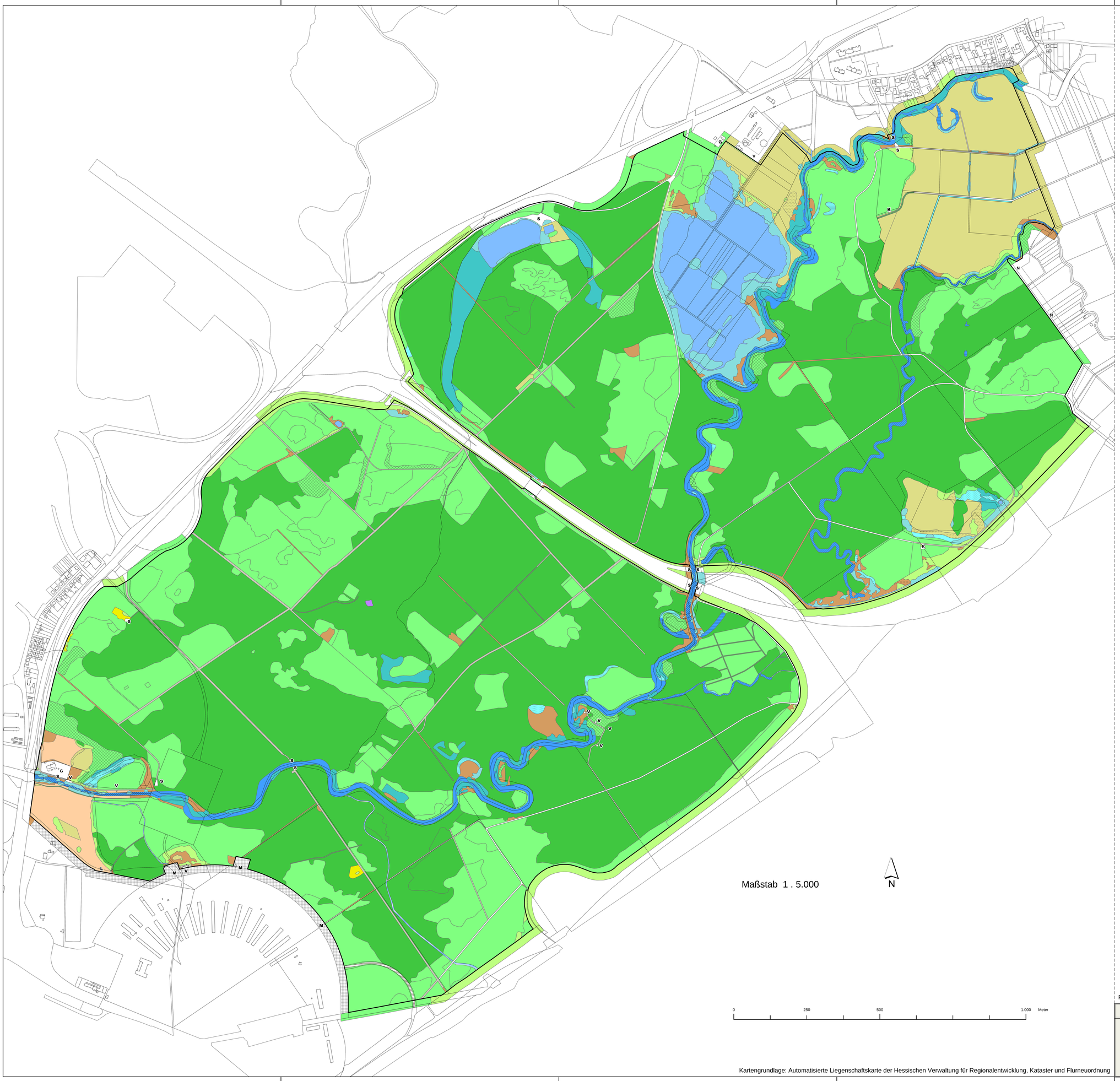

Legende:

- 01.110 Buchenwälder mittlerer und basenreicher Standorte
- 01.142 Sonstige Eichen-Hainbuchenwälder
- 01.173 Bachauenwälder
- 01.174 Bruch- und Sumpfwälder
- 01.181 Laubbaumbestände aus (überwiegend) nicht einheimischen Arten
- 01.183 Übrige stark forstlich geprägte Laubwälder
- 01.220 Sonstige Nadelwälder
- 01.300 Mischwälder
- 01.400 Schlagfluren und Vorwald
- 02.100 Gehölze trockener bis frischer Standorte
- 02.200 Gehölze feuchter bis nasser Standorte
- 02.500 Baumreihen und Alleen
- 04.222 Große Flachlandbäche bis kleine Flachlandflüsse
- 04.223 Flachlandflüsse
- 04.230 Kanäle
- 04.320 Altwasser
- 04.420 Teiche
- 04.430 Bagger- und Abgrabungsgewässer
- 04.440 Temporäre Gewässer und Tümpel
- 05.110 Röhrichte (inkl. Schilfröhrichte)
- 05.130 Feuchtbrachen und Hochstaudenfluren
- 05.140 Großseggenriede
- 05.300 Vegetation periodisch trockenfallender Standorte
- 06.110 Grünland frischer Standorte, extensiv genutzt
- 06.120 Grünland frischer Standorte, intensiv genutzt
- 06.210 Grünland feuchter bis nasser Standorte
- 06.220 Grünland wechselfeuchter Standorte
- 06.300 Übrige Grünlandbestände
- 06.530 Magerrasen saurer Standorte
- 09.200 Ausdauernde Ruderalfluren frischer bis feuchter Standorte
- 09.300 Ausdauernde Ruderalfluren warm-trockener Standorte
- N 12.100 Nutzgarten/Bauerngarten
- 14.100 Siedlungsfläche
- V 14.410 Ver- und Entsorgungseinrichtungen
- G 14.420 Hof- und Gebäudefläche
- K 14.460 Kleingebäude
- S 14.500 Sonstige Verkehrsfläche
- 14.510 Straße (inkl. Nebenanlagen)
- 14.520 Befestigter Weg
- 14.530 Unbefestigter Weg
- 14.550 Gleisanlage, Bahnhof, Schienenverkehrsfläche
- L 14.580 Lagerplatz
- M 14.600 Militärische Anlage
- 99.041 Graben

FFH-Grunddatenerfassung 2003

Bearbeitung: *Karl Peter Buttler*

FFH-Gebiet 5819-308 Erlensee bei Erlensee und Bulau bei Hanau

Biotoptypen, flächendeckend (nach Hessischer Biotopkartierung), inklusiv Kontaktbiotope

Karte

3

Kartengrundlage: Automatisierte Liegenschaftskarte der Hessischen Verwaltung für Regionalentwicklung, Kataster und Flurneuordnung