

Übersichts-Lageplan 1:25000

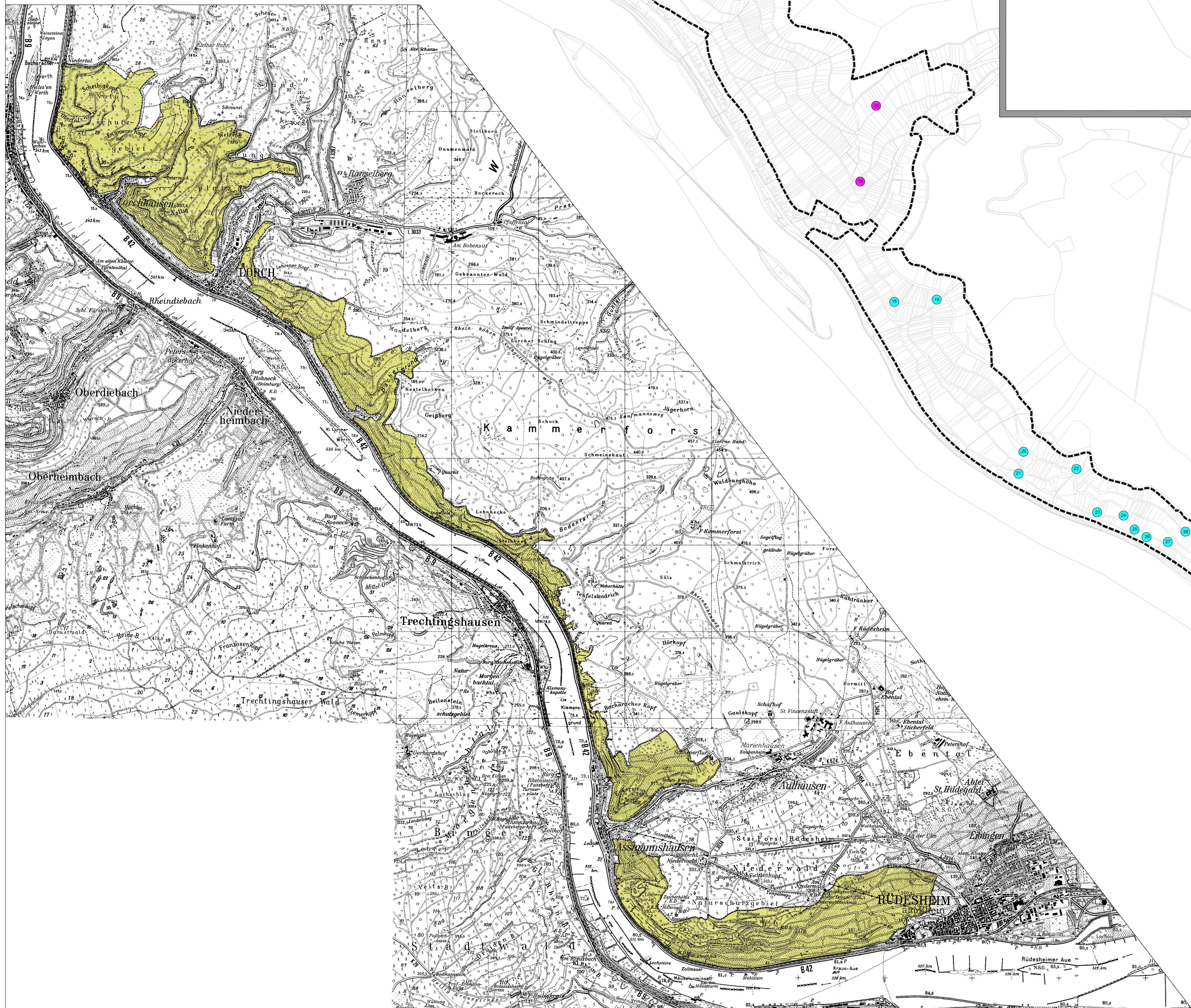

Grunddatenerhebung zum Vogelschutzgebiet 5912-450
 "Weinberge zwischen Rüdesheim und Lorchhausen"
 Verbreitung der Vogelarten nach Anh. I und Art. 4.2 der VSRL

- Vogelarten (Zentrum der Brutreviere)**
- Anthus trivialis (Baumleeper)
 - Dendrocoptes medius (Mittelspecht)
 - Falco peregrinus (Wandfalke)
 - Jynx torquilla (Wendehals)
 - Lanius collurio (Neuntöter)
 - Oenanthe oenanthe (Steinschätzer)
 - Emberiza cia (Zippammer)
 - Picus canus (Grauspecht)
- Jeweils mit fortlaufender Nummerierung der Einzelachse
- Grenze des Vogelschutzgebietes (Innenlinie der Linie)

Grunddatenerhebung zum Vogelschutzgebiet 5912-450 "Weinberge zwischen Rüdesheim und Lorchhausen"	
Auftraggeber RP Darmstadt; Obere Naturschutzbehörde	
Projekt Karte 1: Verbreitung der Vogelarten nach Anh. I und Art. 4.2 der VSRL	Maßstab 1:10000 Version Stand: 19. August 2009
Datengrundlagen: Amtliche Liegenschaftskarte, mit Genehmigung der Hessischen Verwaltung für Bodenmanagement und Geoinformation (HVBG)	GIS & Kartografie BÜRO FÜR ANGEWANDTE LÄNDLICHES ÖKOLOGIE Dipl.-Geogr. B. Hilgendorf Gottbacherstraße 5, 69117 Espenau

