

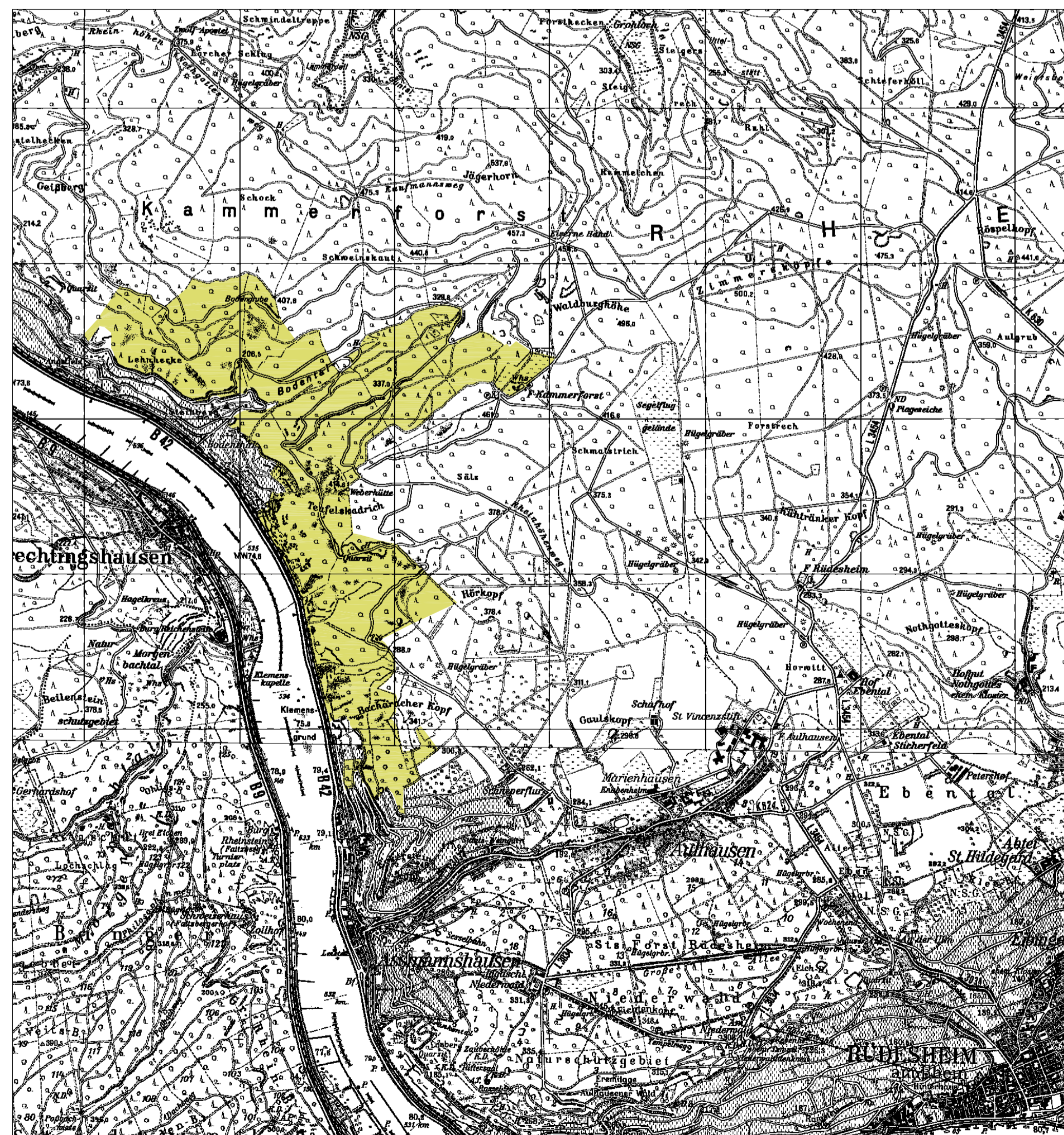



Lageplan 1:25000



Kartengrundlage: Amtliche Liegenschaftskarte, mit Genehmigung der Hessischen Kataster- und Flurmeinderungsverwaltung (HKFV)

 Lage der Flächen mit Nachweisen der Art

1, 2 Ild. Nr. der Einzelflächen

 Grenze des FFH-Gebietes (Innenkarte der Linie)

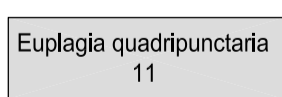
 Euplagia quadripunctata 11 Spanische Fahne (Euplagia quadripunctata) mit Anzahl der am jeweiligen Verbreitungspunkt insgesamt nachgewiesenen Individuen

Projekt
Grunddatenerfassung für das FFH-Gebiet 5913-301
"Teufelskadrich bei Lorch"

Auftraggeber
RP Darmstadt; Obere Naturschutzbehörde

Karte 2: Verbreitung von Anhang II-Arten
Maßstab 1:5000
November 2003
Abschluß der Kartierung: 1.9.2003

BÜRO FÜR ANGEWANDTE LANDSCHAFTSÖKOLOGIE
Dipl.-Geogr. Berthold Hilgendorf
65719 Hofheim am Taunus; Tel. 06192/6508