

Lageplan 1:25000

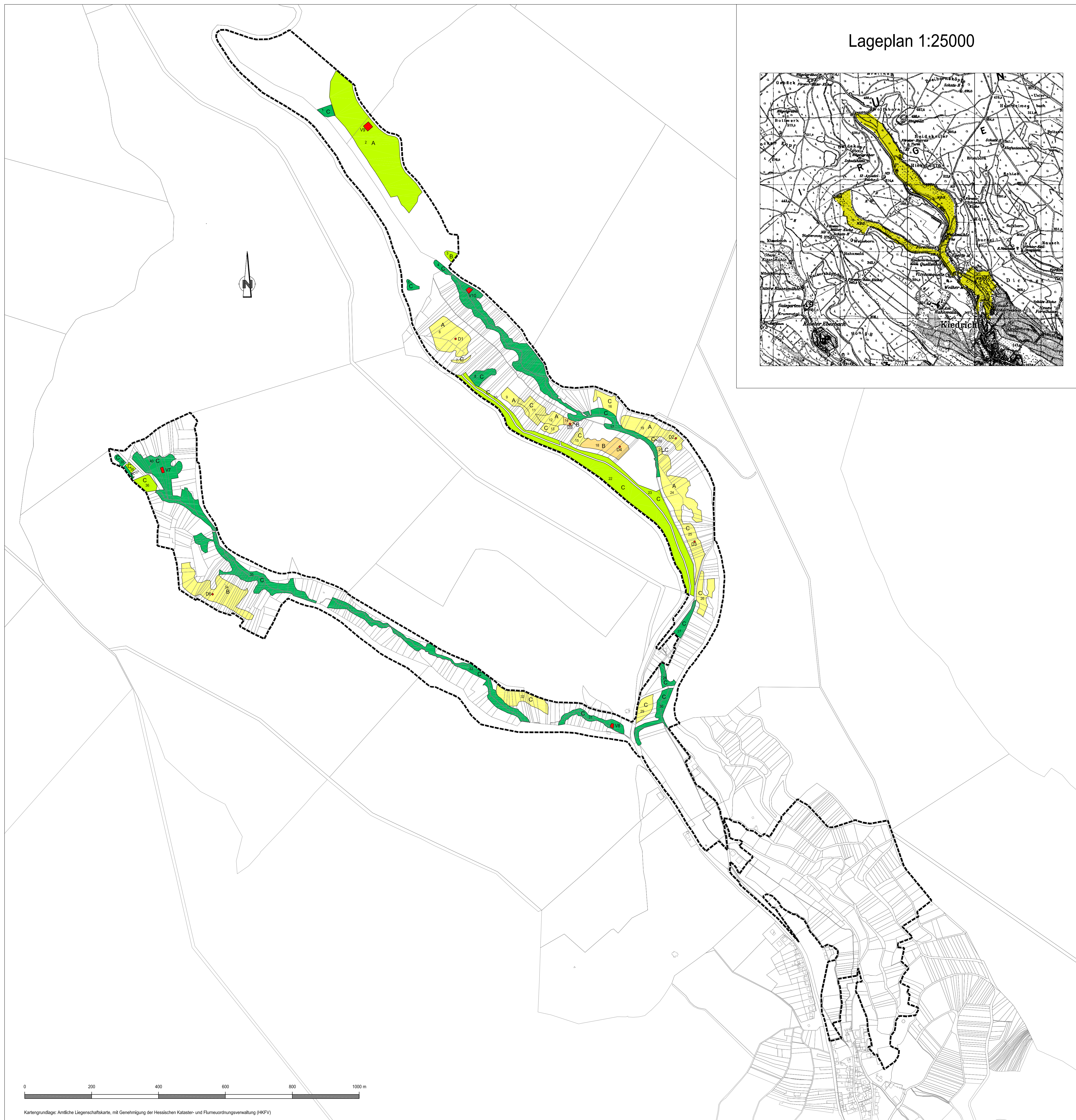

- LRT 6410 Pfeifengraswiesen auf kalkreichem Boden, torfligen und tonig-schluffigen Böden (*Molinia caerulea*)
- LRT 6510 Magere Flachland-Mähwiesen (*Alopecurus pratensis*, *Sanguisorba officinalis*)
- LRT 9110 Hainbuchen-Buchenwald (*Luzulo-Fagetum*)
- LRT \*91E0 Auenwälder mit *Alnus glutinosa* und *Fraxinus excelsior* (*Alno-Padion*, *Alnion incanae*, *Salicion albae*)
- 1      Id. Nr. der Einzelflächen
- A, B, C      LRT-Wertstufen
- D (V) 1      Lage der Dauerbeobachtungsflächen (Vegetationsaufnahmen) mit Nr.
- Grenze des FFH-Gebietes (Innenkante der Linie)

<b>Projekt</b>	
Grunddatenerfassung für das FFH-Gebiet 5914-301 "Weihersberg bei Kiedrich"	
<b>Auftraggeber</b>	
RP Darmstadt; Obere Naturschutzbehörde	
Karte 1: FFH-Lebensraumtypen in Wertstufen und Lage der Dauerbeobachtungsflächen	Maßstab 1:5000 November 2003 Abschluß der Kartierung: 1.9.2003
BÜRO FÜR ANGEWANDTE LANDSCHAFTSÖKOLOGIE Dipl.-Geogr. Berthold Hilgendorf 65719 Hofheim am Taunus; Tel. 06192/6508	

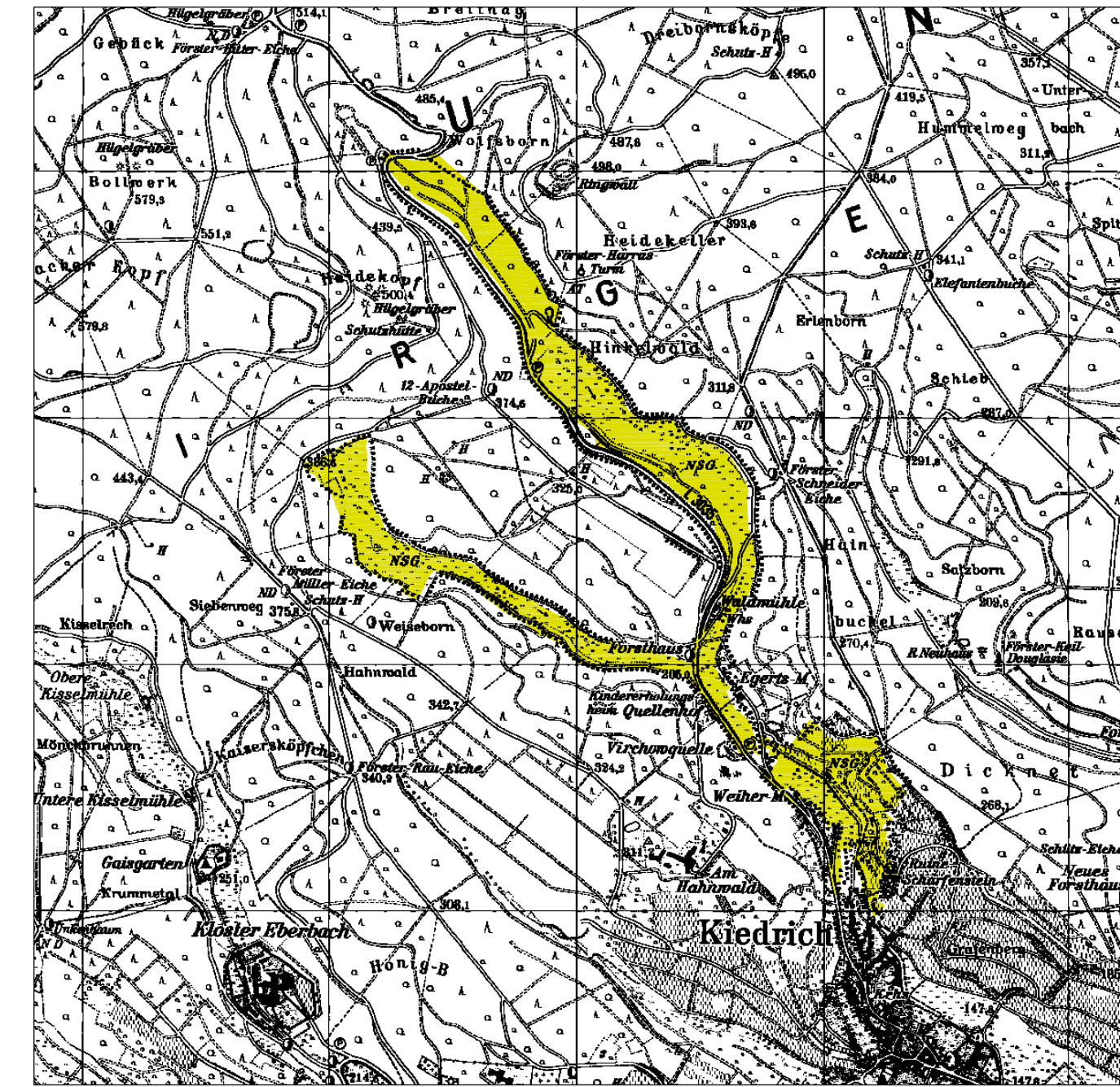

Kartengrundlage: Amtliche Liegenschaftskarte, mit Genehmigung der Hessischen Kataster- und Flurmeinderungsverwaltung (HKFV)