

Okriftel

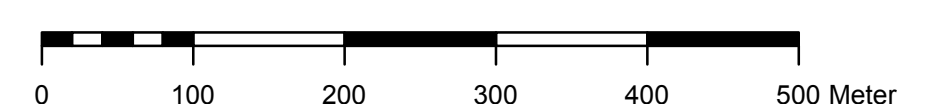

- Legende**
- Grenzen**
- FFH-Gebiet Nr. 5917-303
 - andere FFH-Gebiete mit Gebietsnummer
 - Umriss Landebahn Nordwest
 - Flurstücksgrenzen mit Flurstücksnummer
- Biotoptypen**
- 01.000 Wälder**
- 01.110 Mesophile Buchenwälder
 - 01.120 Bodensaure Buchenwälder
 - 01.150 Eichenwälder
 - 01.181 Laubbaumbestände aus (überwiegend) nicht einheimischen Arten
 - 01.183 Übrige stark forstlich geprägte Laubwälder
 - 01.220 Sonstige Nadelwälder
 - 01.300 Mischwälder
 - 01.400 Schlägfluren und Vorwald
 - 01.500 Waldränder
- 02.000 Gehölze (Gebüsche, Hecken, Feldgehölze, Baumreihen, Alleen)**
- 02.100 Gehölze trockener bis frischer Standorte
 - 02.300 Gebietsfremde Gehölze
- 04.000 Gewässer**
- 04.440 Temporäre Gewässer und Tümpel
- 06.000 Grünland, Magerrasen und Heiden**
- 06.300 Übrige Grünlandbestände
 - 06.510 Sandtrockenrasen
 - 06.530 Magerrasen saurer Standorte
 - 06.550 Zwergstrauch-Heiden
- 09.000 Ruderalfluren**
- 09.100 Annelde Ruderalfluren
 - 09.200 Ausdauernde Ruderalfluren frischer bis feuchter Standorte
 - 09.300 Ausdauernde Ruderalfluren warm-trockener Standorte
- 13.000 Friedhöfe, Parks und Sportanlagen**
- 13.000 Friedhöfe, Parks und Sportanlagen
- 14.000 Besiedelter Bereich, Straßen und Wege**
- 14.100 Siedlungsfläche
 - 14.200 Industrie- und Gewerbefläche
 - 14.500 Verkehrsflächen
 - 14.550 Gleisanlage, Bahnhof, Schienenverkehrsfläche
 - 14.560 Flughafen, Luftverkehrsfläche
- 99.900 Sonstiges**
- 99.101 vegetationsfreie Fläche

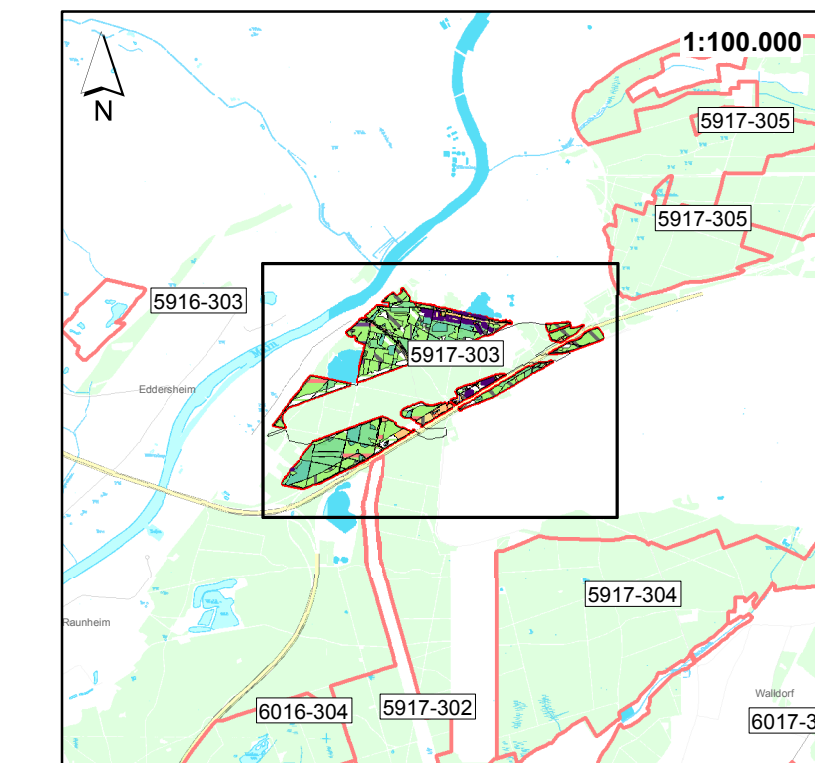

REGIERUNGSPRÄSIDIUM DARMSTADT
 Obere Naturschutzbehörde
 Umsetzung der
 Flora-Fauna-Habitat-Richtlinie in Hessen

FFH-Gebiet Nr. 5917-303 "Kelsterbacher Wald"

Karte 3: Biotoptypen	Grunddatenerhebung	
Maßstab: 1 : 5 000	Datum:	Zeichen:
<small>Kartengrundlage: Amtliche Lagepläne, mit Genehmigung der Hessischen Kataster- und Vermessungsbehörde (1975) <small>Flurstücksgrenzenkarte (FGK), mit Genehmigung des Hessischen Landesvermessungsamtes (1975) <small>Topographische Karte 1:25000 (TK25), mit Genehmigung des Hessischen Landesvermessungsamtes (1975)</small></small></small>	bearbeitet	Mai 2015
	gezeichnet	Mai 2015
	geprüft	Mai 2015
		Be
		Ga
		He

BÖF
 Büro für angewandte Ökologie und Forstplanung
 Hafenstraße 28, 34125 Kassel
 Tel: 0561 579893-0, Fax: 0561 579893-9
 E-Mail: info@boef-kassel.de