



Legende der Biotypen und Kontaktbiotope

- Grenze des gemeldeten FFH-Gebietes
- 01.110 Buchenwälder mittlerer und basenreicher Standorte
- 01.120 Bodensaure Buchenwälder
- 01.142 Sonstige Eichen-Hainbuchenwälder
- 01.150 Eichenwälder
- 01.173 Buchenwälder
- 01.174 Bruch- und Sumpfwälder
- 01.181 Laubbaumbestände aus (überwiegend) nicht einheimischen Arten
- 01.183 Übrige stark forstlich geprägte Laubwälder
- 01.220 Sonstige Nadelwälder
- 01.300 Mischwälder
- 01.400 Schlagfluren und Vorwald
- 01.500 Waldkänder
- 02.100 Gehölze trockener bis frischer Standorte
- 02.200 Gehölze feuchter bis nasser Standorte
- 02.300 Gebietsfremde Gehölze
- 02.500 Baumreihen und Alleen
- 03.000 Streuobst
- 04.440 Temporäre Gewässer und Tümpel
- 05.110 Röhrichte (inkl. Schilfröhrichte)
- 05.130 Feuchtröhrichte und Hochstaufenfluren
- 05.140 Großseggenriede
- 05.300 Vegetation periodisch trockenfallender Standorte
- 06.110 Grünland frischer Standorte, extensiv genutzt
- 06.120 Grünland frischer Standorte, intensiv genutzt
- 06.210 Grünland feuchter bis nasser Standorte
- 06.300 Grünlandbestände
- 06.510 Sandtrockenrasen
- 06.530 Magerrasen saurer Standorte
- 09.100 Annuelle Ruderalfluren
- 09.200 Ausdauernde Ruderalfluren frischer bis feuchter Standorte
- 09.300 Ausdauernde Ruderalfluren warm-trockener Standorte
- 13.000 Friedhöfe, Parks und Sportanlagen
- 14.100 Siedlungsfläche
- 14.300 Freizeitanlagen
- 14.400 Sonstige bauliche Anlage und sonstiges Einzelgebäude
- 14.410 Ver- und Entsorgungseinrichtungen
- 14.420 Landw. Hof- und Gebäudefläche, einzelnf. Wohnhaus, Wochenendhaus
- 14.450 Ruinen und sonstige verfallene Gebäude
- 14.460 Kleingebäude
- 14.510 Straße (incl. Nebenanlagen)
- 14.520 Befestigter Weg
- 14.530 Unbefestigter Weg
- 14.540 Parkplatz
- 14.550 Gleisanlage, Bahnhof, Schienenverkehrsfläche
- 14.580 Lagerplatz
- 99.000 Sonstiges
- 99.041 Graben, Mühlgraben

- Beeinflussung durch die Kontaktbiotope**
- + positiver Einfluss
 - 0 kein Einfluss
 - negativer Einfluss

Regierungspräsidium Darmstadt
 Obere Naturschutzbehörde

**Grunddatenerhebung FFH-Gebiet 5917-305
 "Schwanheimer Wald"**

Karte 2 Nord: Biotypen und Kontaktbiotope

Kartengrundlage: Automatisierte Liegenschaftskarte der Hessischen Verwaltung für Regionalentwicklung, Kataster und Flurneuordnung

Maßstab 1 : 5 000

0 50 100 Meter

Oktober 2004

Bearbeitung: Dipl. Biol. Wolfgang Wagner
 Dipl. Biol. Veronika Haas

PlanWerk
 Büro für ökologische Fachplanungen

Dipl. Biol. Wolfgang Wagner
 Unterdorferstr. 3, 63667 Midden
 Tel.: 06402/504871 Fax: 504872
 email: post@planwerk-nidda.de

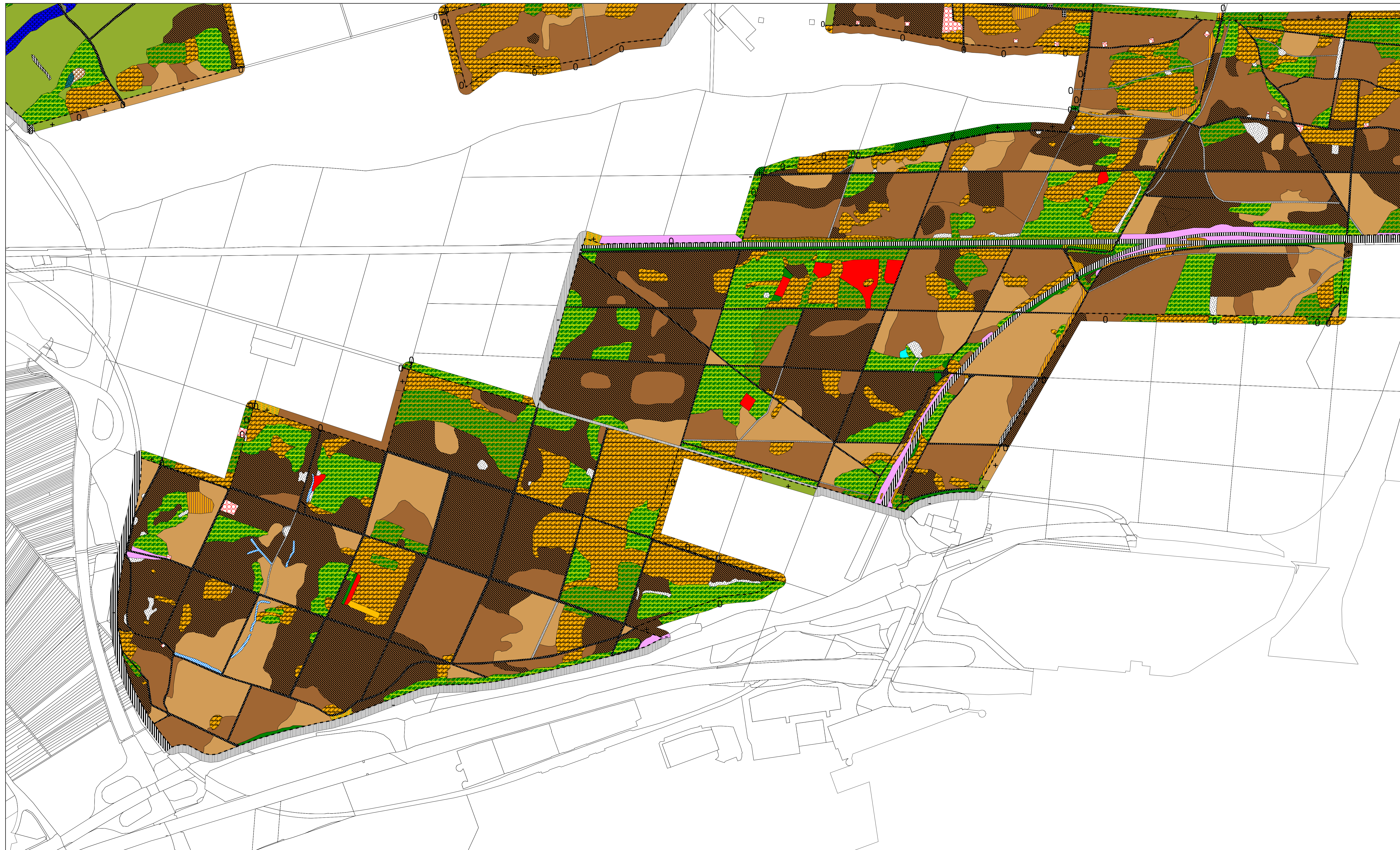

Legende der Biotoptypen und Kontaktbiotope

- Grenze des gemeldeten FFH-Gebietes
- 01.110 Buchenwälder mittlerer und basenreicher Standorte
- 01.120 Bodensaure Buchenwälder
- 01.142 Sonstige Eichen-Hainbuchenwälder
- 01.150 Eichenwälder
- 01.173 Bachauenwälder
- 01.174 Bruch- und Sumpfwälder
- 01.181 Laubbaumbestände aus (überwiegend) nicht einheimischen Arten
- 01.183 Übrige stark forstlich geprägte Laubwälder
- 01.220 Sonstige Nadelwälder
- 01.300 Mischwälder
- 01.400 Schlagfluren und Vorwald
- 01.500 Waldtränder
- 02.100 Gehölze trockener bis frischer Standorte
- 02.200 Gehölze feuchter bis nasser Standorte
- 02.300 Gebietsfremde Gehölze
- 02.500 Baumreihen und Alleen
- 03.000 Streuobst
- 04.440 Temporäre Gewässer und Tümpel
- 05.110 Röhrichte (inkl. Schilfröhrichte)
- 05.130 Feuchtröhrichte und Hochstaudenfluren
- 05.140 Großseggenriede
- 05.300 Vegetation periodisch trockenfallender Standorte
- 06.110 Grünland frischer Standorte, extensiv genutzt
- 06.120 Grünland frischer Standorte, intensiv genutzt
- 06.210 Grünland feuchter bis nasser Standorte
- 06.300 Übrige Grünlandbestände
- 06.510 Sandtrockenrasen
- 06.530 Magerrasen saurer Standorte
- 09.100 Annuelle Ruderalfluren
- 09.200 Ausdauernde Ruderalfluren frischer bis feuchter Standorte
- 09.300 Ausdauernde Ruderalfluren warm-trockener Standorte
- 13.000 Friedhöfe, Parks und Sportanlagen
- 14.100 Siedlungsfläche
- 14.300 Freizeitanlagen
- 14.400 Sonstige bauliche Anlage und sonstiges Einzelgebäude
- 14.410 Ver- und Entsorgungseinrichtungen
- 14.420 Landw. Hof- und Gebäudefläche, einzelnst. Wohnhaus, Wochenendhaus
- 14.450 Ruinen und sonstige verfallene Gebäude
- 14.460 Kleingebäude
- 14.510 Straße (incl. Nebenanlagen)
- 14.520 Befestigter Weg
- 14.530 Unbefestigter Weg
- 14.540 Parkplatz
- 14.550 Gleisanlage, Bahnhof, Schienenverkehrsfläche
- 14.580 Lagerplatz
- 99.000 Sonstiges
- 99.041 Graben, Müligraben

Beeinflussung durch die Kontaktbiotope

- + positiver Einfluss
- 0 kein Einfluss
- negativer Einfluss

Regierungspräsidium Darmstadt-
 Obere Naturschutzbehörde
Grunddatenerhebung FFH-Gebiet 5917-305
"Schwanheimer Wald"
 Karte 2 Süd: Biotoptypen und Kontaktbiotope

Kartengrundlage: Automatisierte Liegenschaftskarte
 der Hessischen Verwaltung für Regionalentwicklung,
 Kataster und Flurneuordnung

Maßstab 1 : 5 000



Oktober 2004

Bearbeitung: Dipl. Biol. Wolfgang Wagner
 Dipl. Biol. Veronika Haas

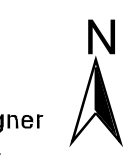

PlanWerk
 Büro für ökologische Fachplanungen

Dipl. Biol. Wolfgang Wagner
 Unterdorfstr. 3, 63667 Nidda
 Tel.: 06-402/504871 Fax: 504872
 email: post@planwerk-nidda.de