

Legende

Biotoptyp	HB-Code
	Hainsimsen-Buchenwälder (sehr kleinflächig Waldmeister-Buchenwald) 01.120
	Sternmieren-Eichen-Hainbuchenwald 01.142
	Traubekirschen-Erlen-Eschenwälder und Winkelseggen-Erlen-Eschenwälder 01.173
	Laubbaumbestände aus nicht einheimischen Arten 01.181
	Übrige forstlich geprägte Laubwälder 01.183
	Mischwälder 01.300
	Schlagfluren und Vorwälder 01.400
	Nadel- (Misch)wälder 01.220
	Waldränder 01.500
	Gehölze feuchter und nasser Standorte 02.200
	Feuchbrachen und Hochstaudenfluren 05.130
	Großseggenriede 05.140
	Kleinseggenümpfe saurer Standorte 05.210
	Grünland frischer Standorte, extensiv genutzt 06.110
	Grünland frischer Standorte, intensiv genutzt 06.120
	Ruderales Grünland 06.300
	Grünland feuchter bis nasser Standorte 06.210
	Pfeifengraswiesen 06.220
	Teiche 04.420
	Tümpel 04.440
	Luderbach 04.221
	Bach- und Quellgerinne, Gräben 99.041
	Kontaktbiotope
Bodensaure Buchenwälder 01.120 Erlen-Eschenwälder 01.173 Übrige forstliche geprägte Laubwälder 01.183 Sonstige Nadelwälder 01.220 Mischwälder 01.300 Schlagfluren und Vorwälder 01.400 Luderbach 04.221 Straße 14.510	

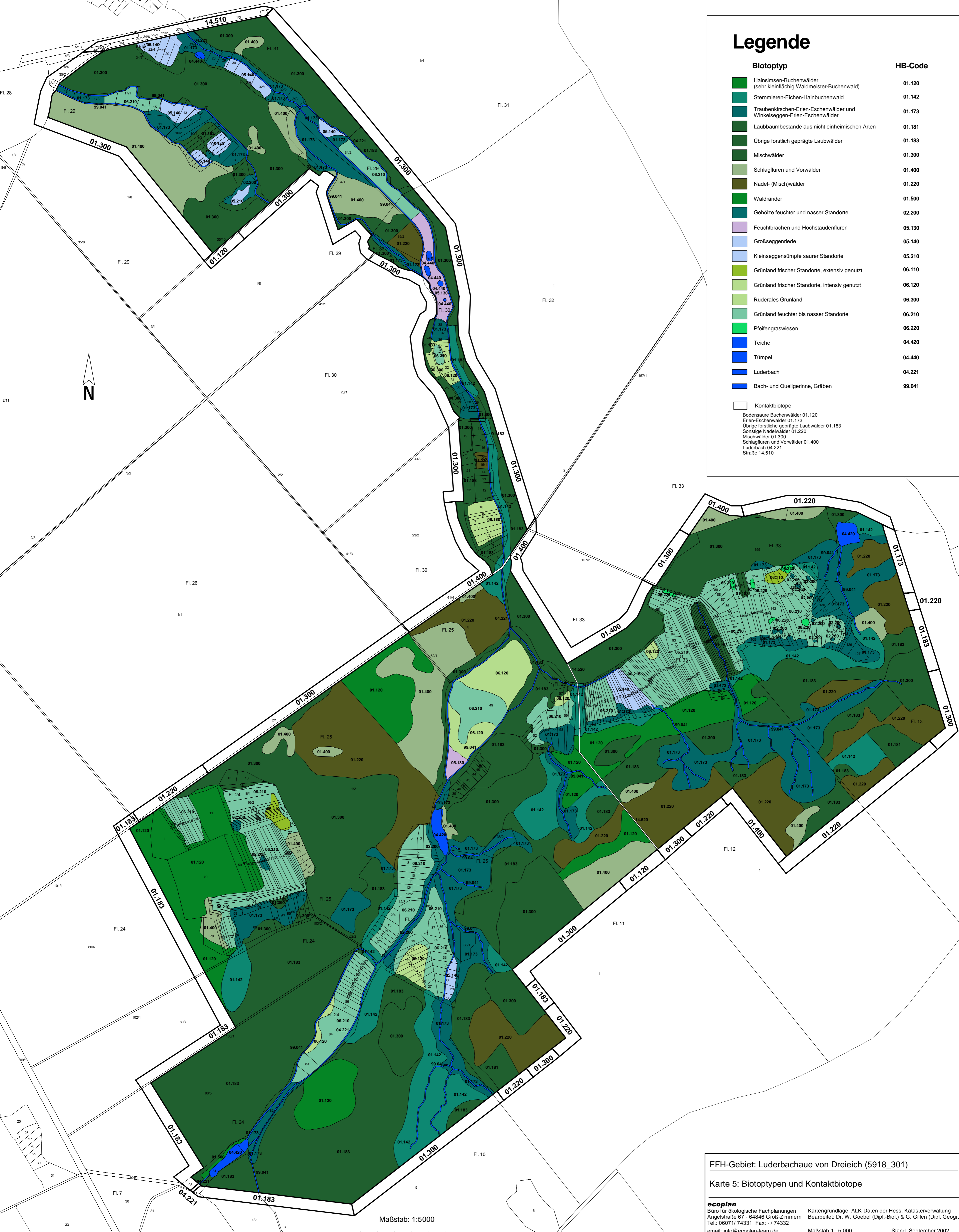

FFH-Gebiet: Luderbachau von Dreieich (5918_301)

Karte 5: Biotoptypen und Kontaktbiotope

ecoplan
 Büro für ökologische Fachplanungen
 Angelstraße 67 - 64846 Groß-Zimmern
 Tel.: 06071/74331 Fax: - / 74332
 email: info@ecoplan-team.de

Kartengrundlage: ALK-Daten der Hess. Katasterverwaltung
 Bearbeitet: Dr. W. Goebel (Dipl.-Biol.) & G. Gillen (Dipl. Geogr.)
 Maßstab 1 : 5 000

Stand: September 2002

Maßstab: 1:5000

50 0 50 100 200m