

- ### Legende
- Grenzen**
- FFH-Gebiet Nr. 6016-304 - Grenze angepasst an Flurstücksgrenzen
  - andere FFH-Gebiete mit Gebietsnummer
  - Flurstücksgrenzen mit Flurstücksnummer
- Biotypen**
- 01.000 Wälder**
- 01.110 Buchenwälder mittlerer und basenreicher Standorte
  - 01.120 Bodensaure Buchenwälder
  - 01.142 Sonstige Eichen-Hainbuchenwälder
  - 01.150 Eichenwälder
  - 01.173 Buchenwälder
  - 01.174 Bruch- und Sumpfwälder
  - 01.181 Laubbaumbestände aus (überwiegend) nicht einheimischen Arten
  - 01.183 Übrige stark forstlich geprägte Laubwälder
  - 01.210 Sandkieferwälder
  - 01.220 Sonstige Nadelwälder
  - 01.300 Mischwälder
  - 01.400 Schlagfluren und Vorwald
  - 01.500 Waldränder
- 02.000 Gehölze (Gebüsche, Hecken, Feldgehölze, Baumreihen, Alleen)**
- 02.100 Gehölze trockener bis frischer Standorte
  - 02.200 Gehölze feuchter bis nasser Standorte
  - 02.300 Gebietsfremde Gehölze
  - 02.500 Baumreihen und Alleen
- 03.000 Streuobst**
- 03.000 Streuobst
- 04.000 Gewässer**
- 04.221 Kleine bis mittlere Flachlandbäche
  - 04.320 Altwasser
  - 04.420 Teiche
  - 04.430 Bagger- und Abgrabungsgewässer
  - 04.440 Temporäre Gewässer und Tümpel
- 05.000 Röhrichte, Feuchtröhrichte, Hochstaudenfluren, Seggensümpfe sowie amphib. Vegetation**
- 05.110 Röhrichte (inkl. Schilfröhrichte)
  - 05.130 Feuchtröhrichte und Hochstaudenfluren
  - 05.140 Großseggenriede
- 06.000 Grünland, Magerrasen und Heiden**
- 06.110 Grünland frischer Standorte, extensiv genutzt
  - 06.120 Grünland frischer Standorte, intensiv genutzt
  - 06.210 Grünland feuchter bis nasser Standorte
  - 06.220 Grünland wechselfeuchter Standorte
  - 06.300 Übrige Grünlandbestände
  - 06.530 Magerrasen saurer Standorte
- 09.000 Ruderalfluren**
- 09.200 Ausdauernde Ruderalfluren frischer bis feuchter Standorte
- 12.000 Gärten und Baumschulen**
- 12.200 Erwerbsgärten, Obstbau, Baumschulen
- 13.000 Friedhöfe, Parks und Sportanlagen**
- 13.000 Friedhöfe, Parks und Sportanlagen
- 14.000 Besiedelter Bereich, Straßen und Wege**
- 14.300 Freizeitanlagen
  - 14.400 Einzelgebäude
  - 14.410 Ver- und Entsorgungseinrichtungen
  - 14.420 Landwirtschaftliche Hof- und Gebäudelfläche, einzelstehendes Wohnhaus, Wochenendhaus
  - 14.500 Verkehrsflächen
  - 14.510 Straße (inkl. Nebenanlagen)
  - 14.520 Befestigter Weg
  - 14.530 Unbefestigter Weg
  - 14.540 Parkplatz
- 99.900 Sonstiges**
- 99.041 Graben, Mähgraben

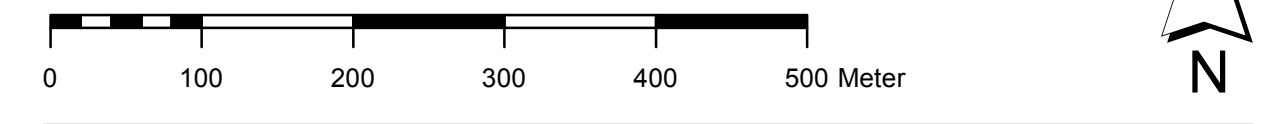
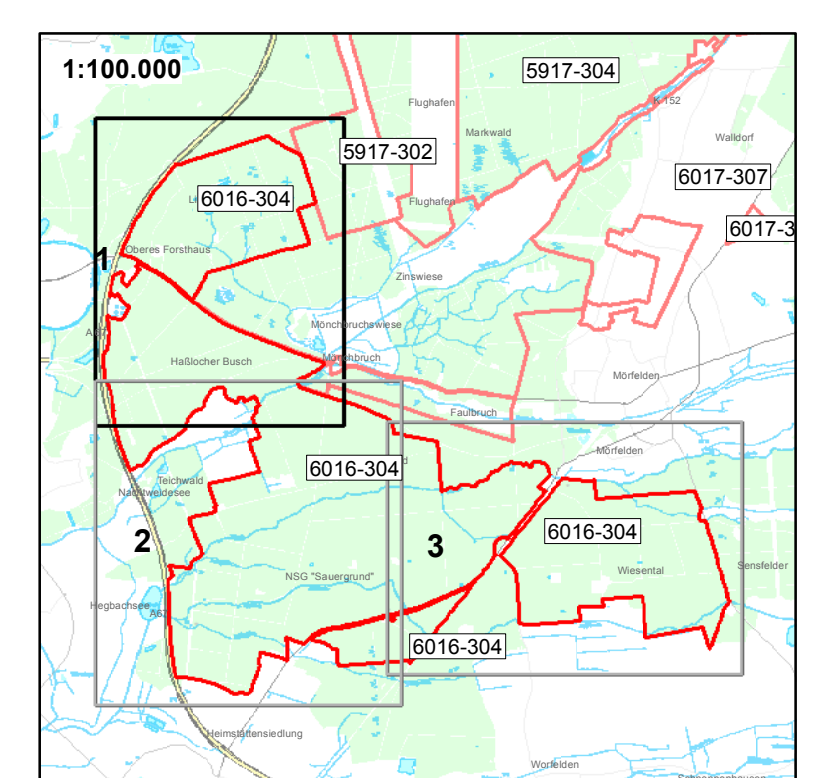

**REGIERUNGSPRÄSIDIUM DARMSTADT**  
 Obere Naturschutzbehörde

Umsetzung der  
 Flora-Fauna-Habitat-Richtlinie in Hessen

**FFH-Gebiet Nr. 6016-304 "Wald bei Groß-Gerau"**

Karte 3 (Blatt 1): Biotypen		Grunddatenerhebung	
Maßstab: 1 : 5.000		Datum	Zeichen
<small>Kartengrundlage: Amtliche Lageverhältnisse, mit Genehmigung der Hessischen Kartier- und Vermessungsbehörde (HVM) vom 12.02.2014            AT-Geoinformationssystem (GIS) mit Genehmigung der Hessischen Landesvermessungsbehörde (LNV) vom 12.02.2014 (LVS), mit Genehmigung der Hessischen Landesvermessungsbehörde (LVS) vom 12.02.2014 (LVS), mit Genehmigung der Hessischen Landesvermessungsbehörde (LVS) vom 12.02.2014 (LVS)</small>	bearbeitet	Feb. 2014	He, Be
	gezeichnet	Feb. 2014	Ga
	geprüft	Feb. 2014	He

**BÖF**  
 Büro für angewandte Ökologie und Forstplanung

Hafenstraße 28, 34125 Kassel  
 Tel: 0561 579893-0, Fax: 0561 579893-9  
 E-Mail: info@boef-kassel.de

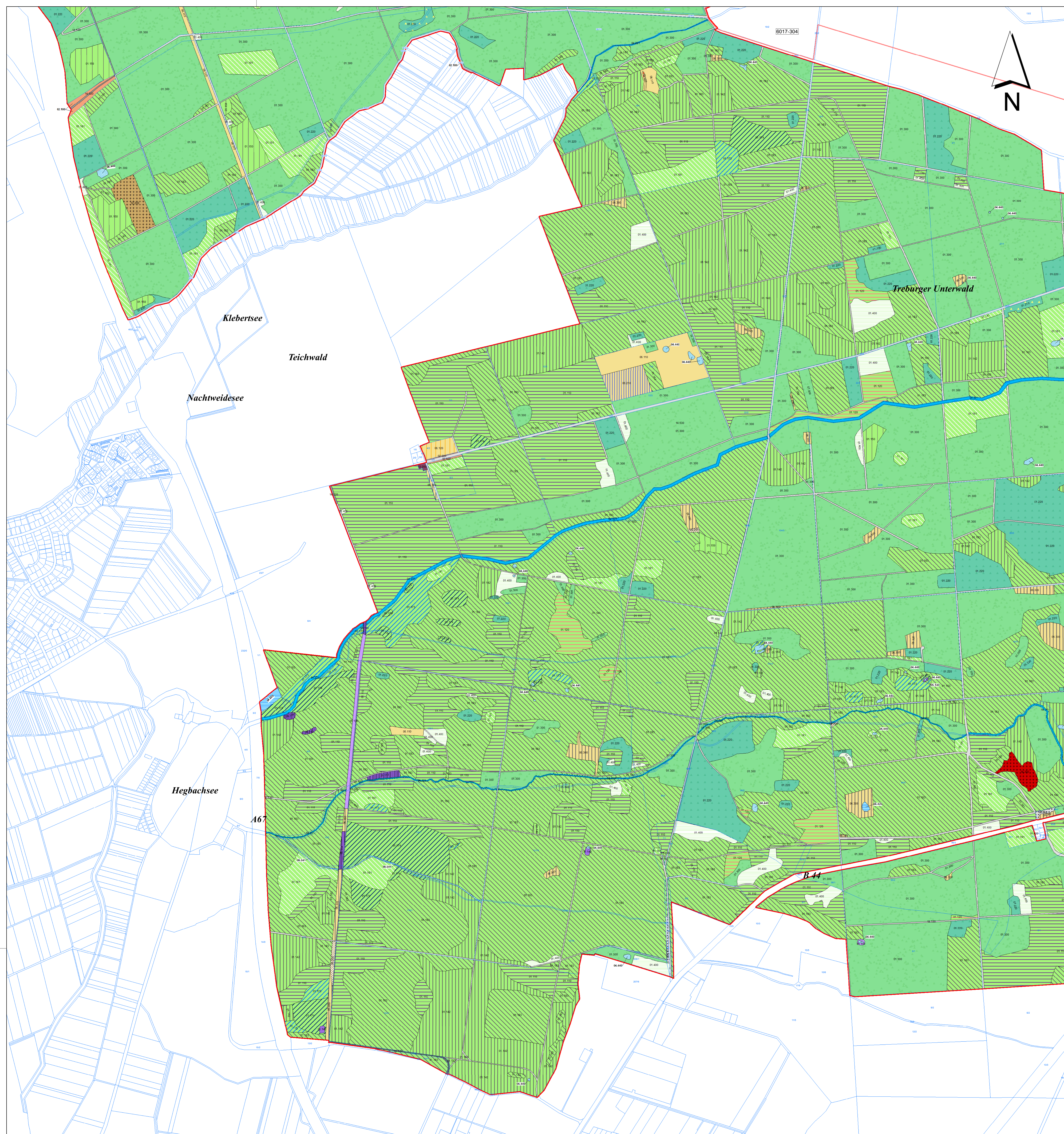

- Legende**
- Grenzen**
- FFH-Gebiet Nr. 6016-304 - Grenze angepasst an Flurstücksgrenzen
  - andere FFH-Gebiete mit Gebietsnummer
  - Flurstücksgrenzen mit Flurstücknummer
- Biotypen**
- 01.000 Wälder**
- 01.110 Buchenwälder mittlerer und basenreicher Standorte
  - 01.120 Bodensaure Buchenwälder
  - 01.142 Sonstige Eichen-Hainbuchenwälder
  - 01.150 Eichenwälder
  - 01.173 Buchenwälder
  - 01.174 Bruch- und Sumpfwälder
  - 01.181 Laubbäumebestände aus (überwiegend) nicht einheimischen Arten
  - 01.183 Überge stark forstlich geprägte Laubwälder
  - 01.210 Sandkiefernwälder
  - 01.220 Sonstige Nadelwälder
  - 01.300 Mischwälder
  - 01.400 Schlägfluren und Vorwald
  - 01.500 Waldränder
- 02.000 Gehölze (Gebüsche, Hecken, Feldgehölze, Baumreihen, Alleen)**
- 02.100 Gehölze trockener bis frischer Standorte
  - 02.200 Gehölze feuchter bis nasser Standorte
  - 02.300 Gebietsfremde Gehölze
  - 02.500 Baumreihen und Alleen
- 03.000 Streuobst**
- 03.000 Streuobst
- 04.000 Gewässer**
- 04.221 Kleine bis mittlere Flachlandbäche
  - 04.320 Altwasser
  - 04.420 Teiche
  - 04.430 Bagger- und Abgrabungsgewässer
  - 04.440 Temporäre Gewässer und Tümpel
- 05.000 Röhrichte, Feuchtröhren, Hochstaudenfluren, Seggensümpfe sowie amphib. Vegetation**
- 05.110 Röhrichte (inkl. Schilfröhrichte)
  - 05.130 Feuchtröhren und Hochstaudenfluren
  - 05.140 Großseggenriede
- 06.000 Grünland, Magerrasen und Heiden**
- 06.110 Grünland frischer Standorte, extensiv genutzt
  - 06.120 Grünland frischer Standorte, intensiv genutzt
  - 06.210 Grünland feuchter bis nasser Standorte
  - 06.220 Grünland wechselfeuchter Standorte
  - 06.300 Überge Grünlandbestände
  - 06.500 Magerrasen saurer Standorte
- 09.000 Ruderalfluren**
- 09.200 Ausdauernde Ruderalfluren frischer bis feuchter Standorte
- 12.000 Gärten und Baumschulen**
- 12.200 Erwerbsgarten, Obstbau, Baumschulen
- 13.000 Friedhöfe, Parks und Sportanlagen**
- 13.000 Friedhöfe, Parks und Sportanlagen
- 14.000 Besiedelter Bereich, Straßen und Wege**
- 14.300 Freizeitanlagen
  - 14.400 Einzelgebäude
  - 14.410 Ver- und Entsorgungseinrichtungen
  - 14.420 Landwirtschaftliche Hof- und Gebäudefläche, einzelstehendes Wohnhaus, Wochenendhaus
  - 14.500 Verkehrsflächen
  - 14.510 Straße (inkl. Nebenanlagen)
  - 14.520 Befestigter Weg
  - 14.530 Unbefestigter Weg
  - 14.540 Parkplatz
  - 99.900 Sonstiges
  - 99.041 Graben, Mähgraben

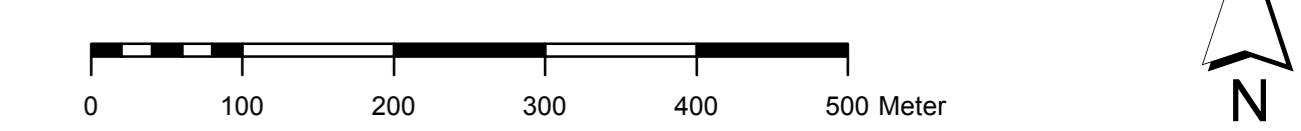
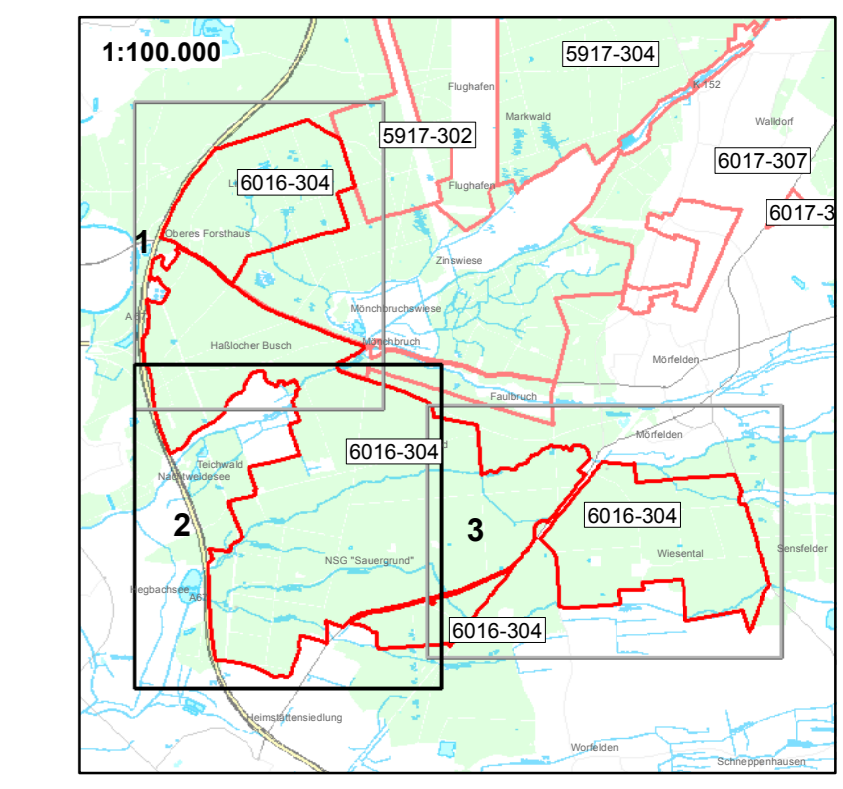

**REGIERUNGSPRÄSIDIUM DARMSTADT**  
Obere Naturschutzbehörde

Umsetzung der  
Flora-Fauna-Habitat-Richtlinie in Hessen

**FFH-Gebiet Nr. 6016-304 "Wald bei Groß-Gerau"**

Karte 3 (Blatt 2): Biotypen		Grunddatenerhebung	
Maßstab: 1 : 5.000	Datum	bearbeitet	Zeichen
	Feb. 2014	He, Be	
	Feb. 2014	Ga	
	Feb. 2014	He	

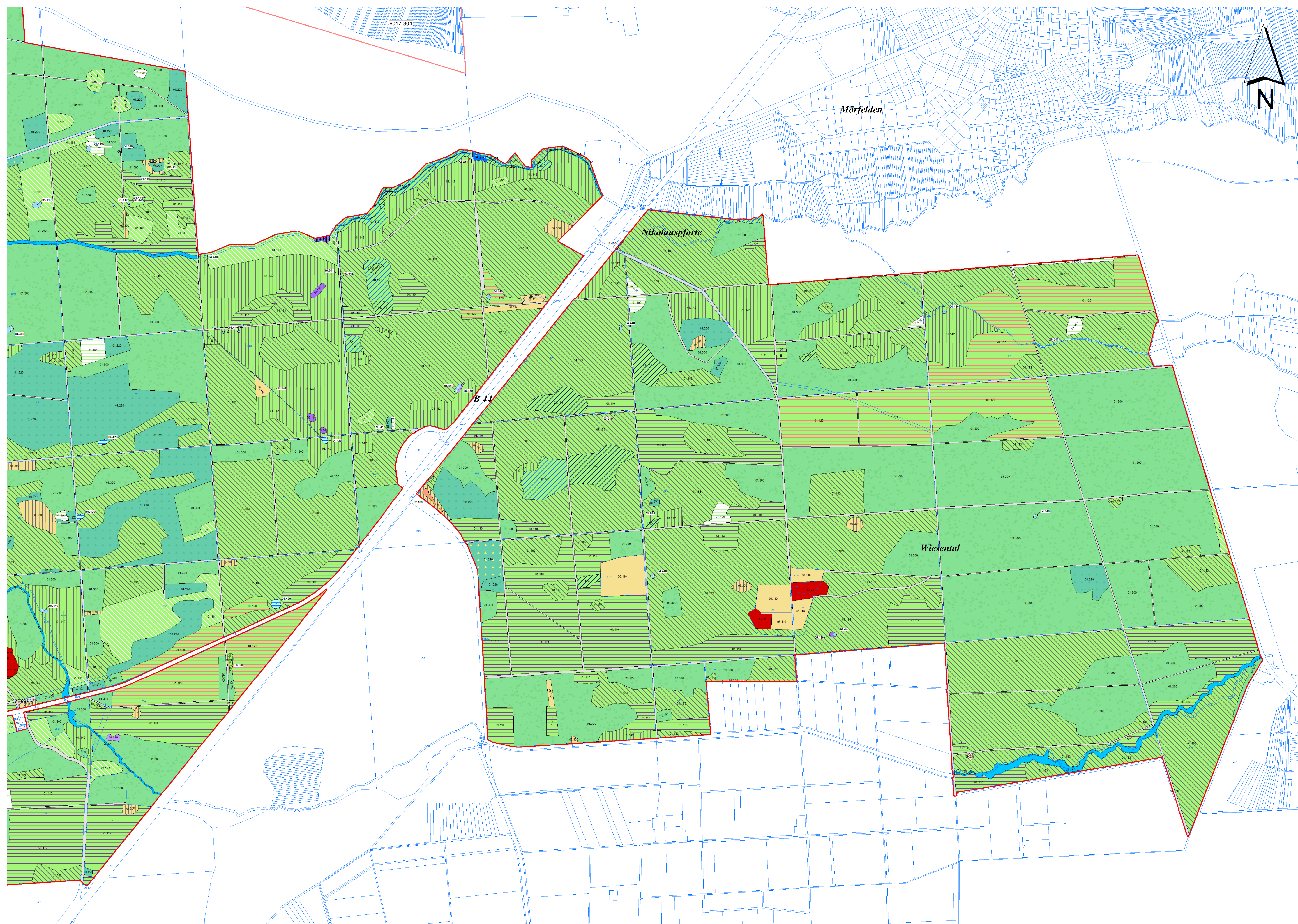

- ### Legende
- Grenzen**
- FFH-Gebiet Nr. 6016-304 - Grenze angepasst an Flurstücksgrenzen
  - andere FFH-Gebiete mit Gebietsnummer
  - Flurstücksgrenzen mit Flurstücknummer
- Biotypen**
- 01.000 Wälder**
- 01.110 Buchenwälder mittlerer und basenreicher Standorte
  - 01.120 Bodensaure Buchenwälder
  - 01.142 Sonstige Eichen-Hainbuchenwälder
  - 01.150 Eichenwälder
  - 01.173 Buchenwälder
  - 01.174 Bruch- und Sumpfwälder
  - 01.181 Laubbaumbestände aus (überwiegend) nicht einheimischen Arten
  - 01.183 Übrige stark forstlich geprägte Laubwälder
  - 01.210 Sandkeferwälder
  - 01.220 Sonstige Nadelwälder
  - 01.300 Mischwälder
  - 01.400 Schlagfluren und Vorwald
  - 01.500 Waldränder
- 02.000 Gehölze (Gebüsche, Hecken, Feldgehölze, Baumreihen, Alleen)**
- 02.100 Gehölze trockener bis frischer Standorte
  - 02.200 Gehölze feuchter bis nasser Standorte
  - 02.300 Gebietsfremde Gehölze
  - 02.500 Baumreihen und Alleen
- 03.000 Streuobst**
- 03.000 Streuobst
- 04.000 Gewässer**
- 04.221 Kleine bis mittlere Flachlandbäche
  - 04.320 Altwasser
  - 04.420 Teiche
  - 04.430 Bagger- und Abtragungsgewässer
  - 04.440 Temporäre Gewässer und Tümpel
- 05.000 Röhrichte, Feuchtrachen, Hochstaudenfluren, Seggenstümpfe sowie amphib. Vegetation**
- 05.110 Röhrichte (inkl. Schilfröhrichte)
  - 05.130 Feuchtrachen und Hochstaudenfluren
  - 05.140 Großseggenriede
- 06.000 Grünland, Magerrasen und Heiden**
- 06.110 Grünland frischer Standorte, extensiv genutzt
  - 06.120 Grünland frischer Standorte, intensiv genutzt
  - 06.210 Grünland feuchter bis nasser Standorte
  - 06.220 Grünland wechselfeuchter Standorte
  - 06.300 Übrige Grünlandbestände
  - 06.530 Magerrasen saurer Standorte
- 09.000 Ruderalfluren**
- 09.200 Ausdauernde Ruderalfluren frischer bis feuchter Standorte
- 12.000 Gärten und Baumschulen**
- 12.200 Erwerbsgärten, Obstbau, Baumschulen
- 13.000 Friedhöfe, Parks und Sportanlagen**
- 13.000 Friedhöfe, Parks und Sportanlagen
- 14.000 Besiedelter Bereich, Straßen und Wege**
- 14.300 Freizeitanlagen
  - 14.400 Einzelgebäude
  - 14.410 Ver- und Entsorgungseinrichtungen
  - 14.420 Landwirtschaftliche Hof- und Gebäudefläche, einzelstehendes Wohnhaus, Wochenendhaus
  - 14.500 Verkehrsflächen
  - 14.510 Straße (inkl. Nebenanlagen)
  - 14.520 Befestigter Weg
  - 14.530 Unbefestigter Weg
  - 14.540 Parkplatz
- 99.000 Sonstiges**
- 99.041 Graben, Mühlgraben



REGIERUNGSPRÄSIDIUM DARMSTADT  
 Obere Naturschutzbehörde  
 Umsetzung der  
 Flora-Fauna-Habitat-Richtlinie in Hessen

**FFH-Gebiet Nr. 6016-304 "Wald bei Groß-Gerau"**

Karte 3 (Blatt 3): Biotypen	Grunddatenerhebung	
Maßstab: 1 : 5 000	Datum	Zeichen
Vorbereitung: Antje Legenhausen, mit Genehmigung der Hessischen Kabinett- und Ministerkonferenz (19/11)	bearbeitet	Feb. 2014
AKZIS Digital (Schwarzwald) (2009), mit Genehmigung der Hessischen Landesumweltschutzbehörde (14)	gezeichnet	Feb. 2014
Topographische Karte 1:2000 (1925), mit Genehmigung der Hessischen Landesumweltschutzbehörde (14)	geprüft	Feb. 2014
		He, Be, Ga, He

**BÖF**  
 Büro für angewandte Ökologie und Forstplanung

Hafenstraße 28, 34125 Kassel  
 Tel: 0561 579893-0, Fax: 0561 579893-9  
 E-Mail: info@boef-kassel.de

