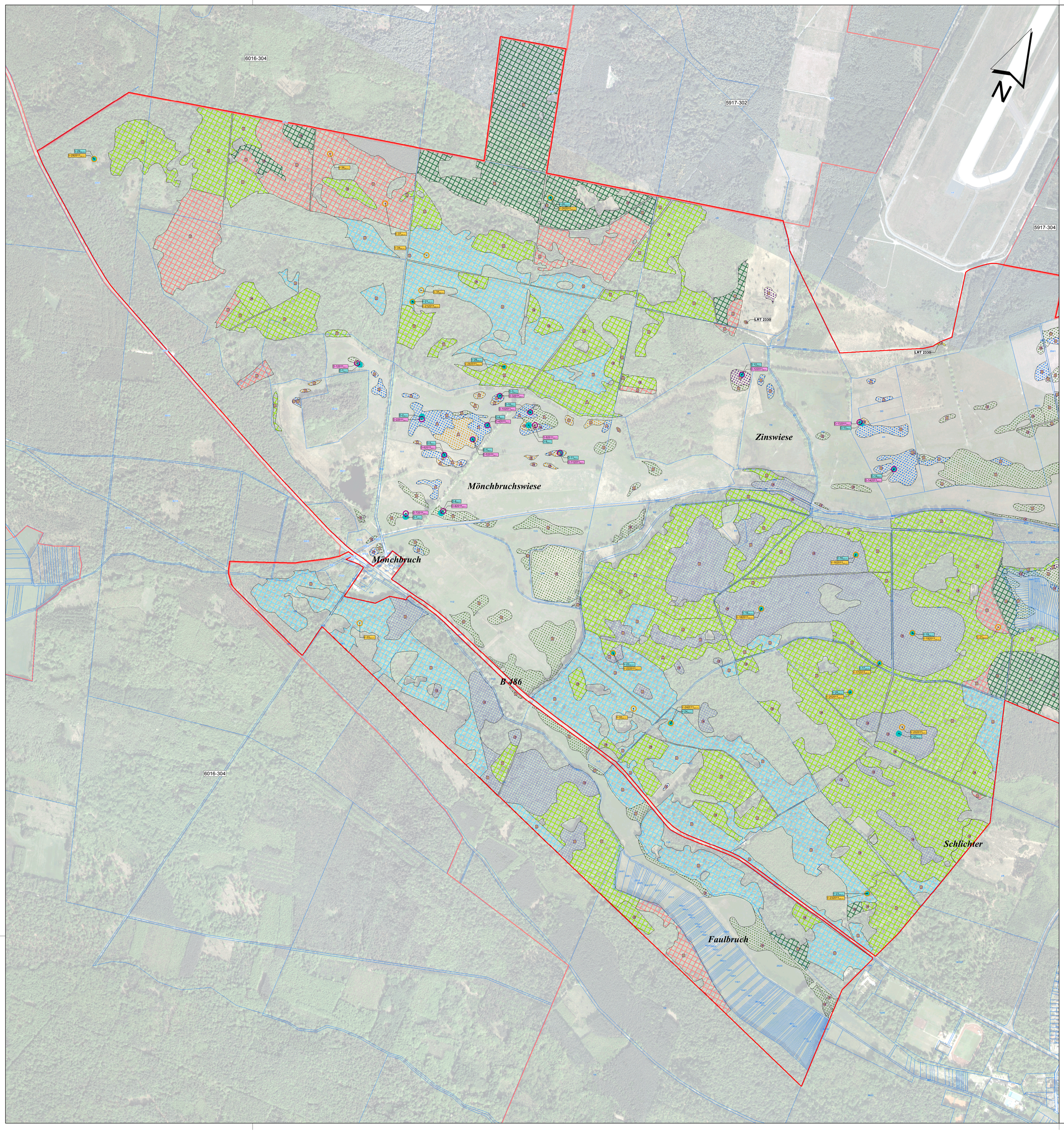

Legende

Grenzen

- FFH-Gebiet Nr. 6017-304 - Grenze angepasst an Flurstücksgrenzen
- andere FFH-Gebiete mit Gebietsnummer
- 28 / 11 — Flurstücksgrenzen mit Flurstücksnummer

FFH-Lebensraumtypen

Natura 2000-Code	Beschreibung
	Dünen an Meeresküsten und im Binnenland
2330	Dünen mit offenen Grasflächen mit *Corynephorus* und *Agrostis* - Für das FFH-Gebiet Nr. 6017-304 nicht signifikant!
	Naturnahes, halbnatürliches Grasland und Hochstaudenfluren
*6230	Artenreiche montane Borstgrasrasen (und submontan auf dem europäischen Festland) auf Silikatböden
6410	Pfeifengraswiesen auf kalkreichem Boden, torfigen und tonig-schluffigen Böden (Molinion caeruleae)
6440	Brenndolden-Auenwiesen (Cnidion dubii)
6510	Magere Flachland-Mähwiesen (*Alopecurus pratensis, Sanguisorba officinalis*)
	Wälder
*91E0	Auenwälder mit *Alnus glutinosa* und *Fraxinus excelsior* (Alno-Padion, Alnion incanae, Salicion albae)
9110	Hainsimsen-Buchenwald (Luzulo-Fagetum)
9130	Waldmeister-Buchenwald (Asperulo-Fagetum)
9160	Subatlantischer oder mitteleuropäischer Stieleichenwald oder Eichen-Hainbuchenwald (Carpinion betuli)
9190	Alte bodensaure Eichenwälder auf Sandebenen mit *Quercus robur*

Erhaltungszustände der FFH-Lebensraumtypen

Wertstufe	Beschreibung
A	hervorragend
B	gut
C	mittel bis schlecht

Dauerbeobachtungsflächen und Vegetationsaufnahmen

- D-12011 gepunkt — Dauerbeobachtungsfläche mit Nummer und Größe, Aufnahme 2011
- V-201 1 gepunkt — Vegetationsaufnahme mit Nummer und Größe, Aufnahme 2011
- D-1 gepunkt — Dauerbeobachtungsfläche (D) oder Vegetationsaufnahme (V) mit Nummer und Größe, Aufnahme 2003

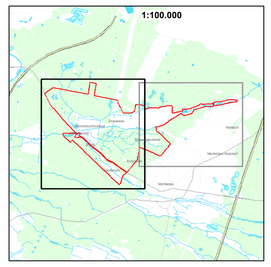

0 100 200 300 400 500 Meter

N

REGIERUNGSPRÄSIDIUM DARMSTADT
Obere Naturschutzbehörde

Umsetzung der
Flora-Fauna-Habitat-Richtlinie in Hessen

FFH-Gebiet Nr. 6017-304 "Mönchbruch von Mörfelden und Rüsselsheim und Gundwiesen von Mörfelden"

Karte 1 (Blatt 1): FFH-Lebensraumtypen	Grunddatenerhebung		
Maßstab: 1 : 5.000		Datum	Zeichen
Kartengrundlage: Amtliche Legaltopkarte, mit Genehmigung der Hessischen Kataster- und Vermessungsverwaltung (HVBG) ATKIS® Digitales Orthophoto 5 (DOP5), mit Genehmigung des Hessischen Landesvermessungsamtes (HLVA) topographische Karte 1:25000 (TK25), mit Genehmigung des Hessischen Landesvermessungsamtes (HLVA)	bearbeitet	Jan. 2014	He, Be, Kl, Ga
	gezeichnet	Jan. 2014	Ga
	geprüft	Jan. 2014	He

BÖF
Büro für angewandte Ökologie und Forstplanung
Hafenstraße 28, 34125 Kassel
Tel: 0561 579893-0, Fax: 0561 579893-9
E-Mail: info@boef-kassel.de