

Teilbereich Nord - Teilflächen 3 und 4

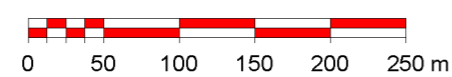

Datengrundlage:
 Amtliche Liegenschaftskarte, mit Genehmigung der Hessischen
 Verwaltung für Bodenmanagement und Geoinformation (HVBG).

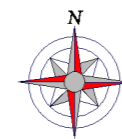
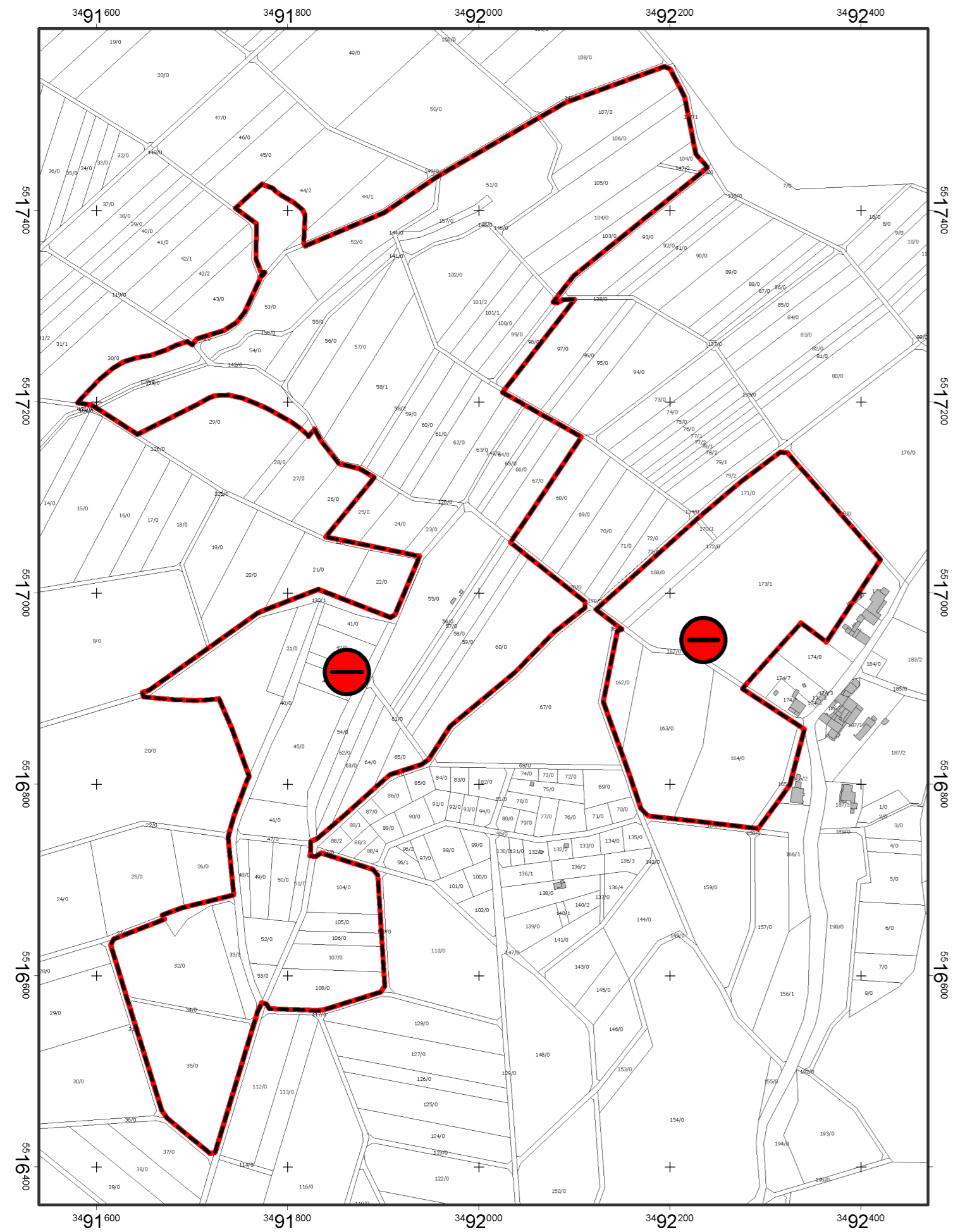
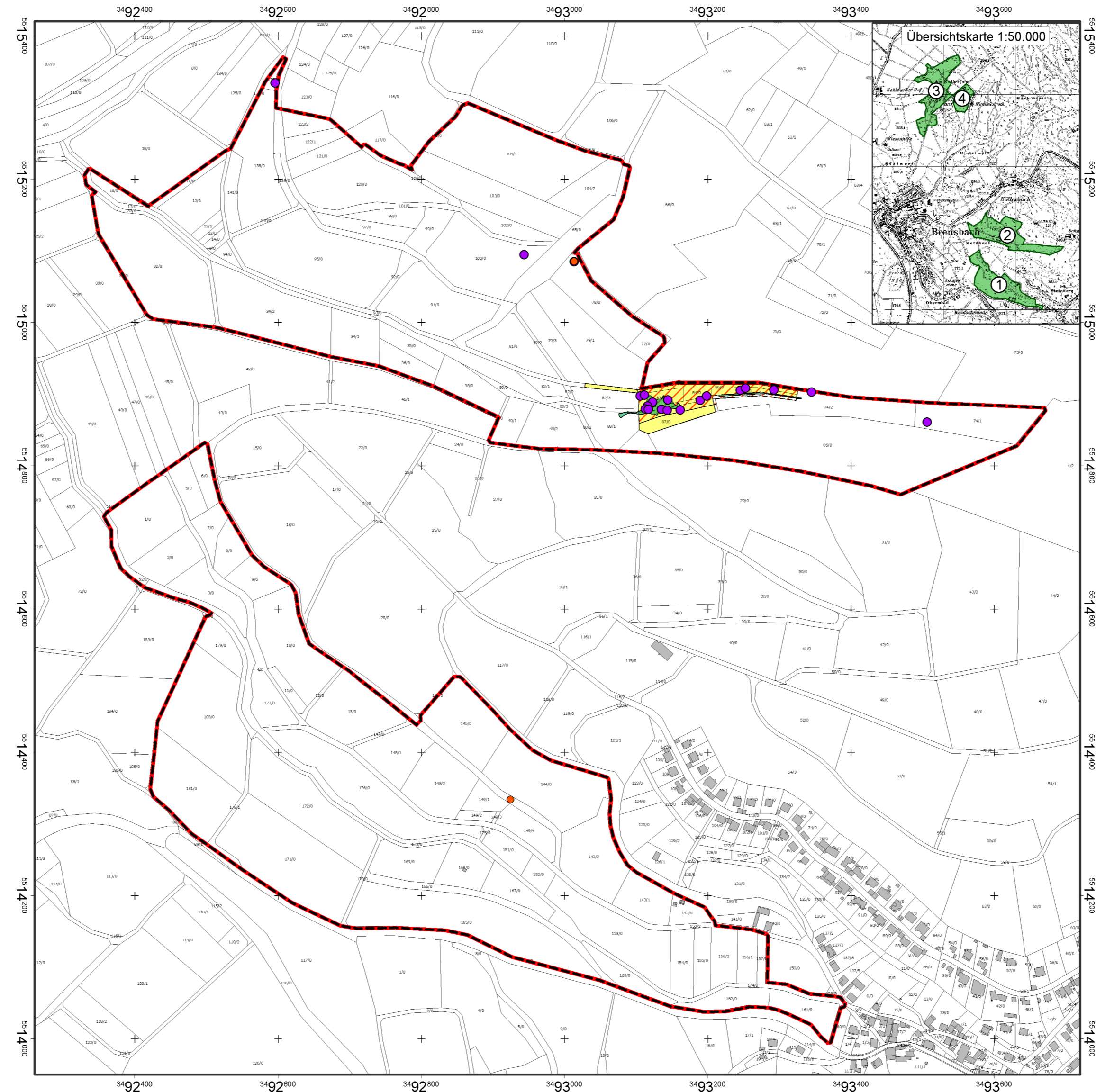

Teilbereich Süd - Teilflächen 1 und 2





Legende

Anhang II - Arten

Verbreitung der Spanischen Föhne in den Teilflächen 1 - 4

-  Keine Nachweise in der Teilfläche
-  Einzelnachweis
-  Flughabitat der Art

Vorkommen von Nektarpflanzen im Flughabitat

-  Eupatorium cannabinum
(Größe der Infloreszenzen 0,5 bis 1,5 qm)
-  Mentha longifolia
(Wuchsbezirke mit plackiger Verteilung)

Larvalhabitate

-  Als Larvalhabitat geeignete Fläche

Sonstiges

-  Grenze des FFH-Gebietes

Auftraggeber:

Regierungspräsidium Darmstadt

Grunddatenerfassung zum FFH-Gebiet

Grünlandbereiche östlich von Brensbach (6219-301)

BLU

Lagerstrasse 14
 64297 Darmstadt
 Tel.: 06151/295972

Darmstadt, den 22.11.2006 / Vers. 2

Auftrag Nr.: 173-06

Datum	Name
bearb.: 10/06	K.Hemm
gez.: 10/06	Büro Zettl

gez. Dr. Sonntag
 Unterschrift

Maßstab
 1 : 5.000

Plangr.
 0,27

Planbezeichnung:

**Verbreitung Anhang II - Arten,
 artspezifische Habitate von Anhang II - Arten**

Karte 3