

Auftraggeber:
REGIERUNGSPRÄSIDIUM DARMSTADT

Auftragnehmer:
BFS Bürgemeinschaft für Fisch- und Gewässerökologische Studien

Roman Hugo
 Büro für Integrierte Geographische Informationssysteme

Karte: 2.1

Grunddatenerfassung
 FFH-Gebiet 6318-307
 Oberlauf der Weschnitz und Nebenbäche

Untersuchungsstellen
 Fischfauna

Bearbeitung:
 T. Berg
 K. Gimpel
 R. Hennings
 Dr. E. Korte
 Dr. R. Manderbach

GIS/Kartographie:
 R. Hugo

Datum:
 Oktober 2007

Projekt:
 BFS_GISLINE_5_11-k_07

Datengrundlage:
 Topographische Karte 1:25000 (TK25), mit Genehmigung des Hessischen Landesamtes für Bodenmanagement und Geoinformation (HLBG)

Nachweise Groppe
(Cottus gobio)

1, 2, 3... Kennnummer der Untersuchungsstelle

0,25 Nachweise (Individuen pro qm)

● Untersuchungsstellen Fischfauna

3481000 3482000 3483000 3484000 3485000 3486000 3487000

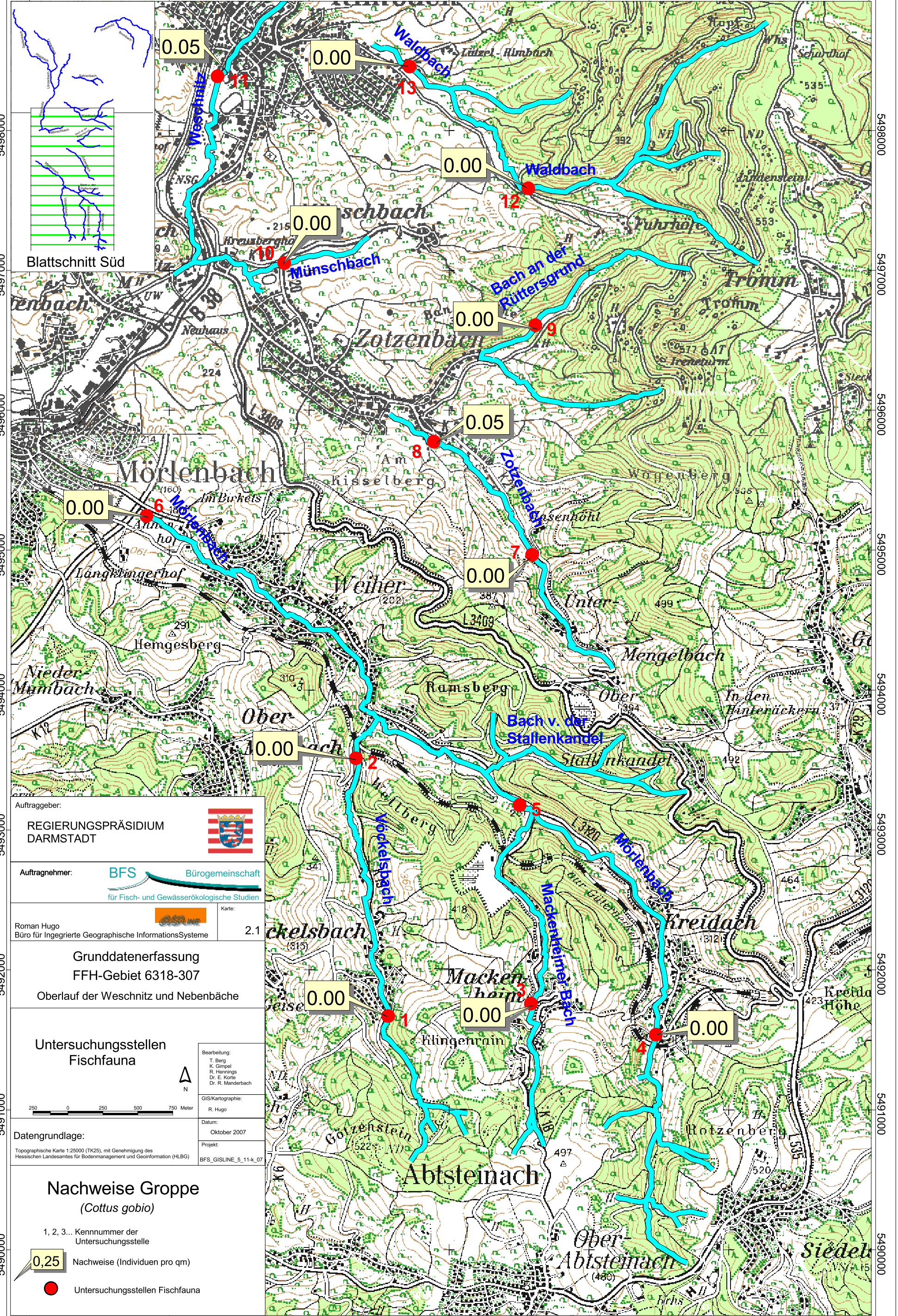

Blattschnitt Süd

Auftraggeber:
REGIERUNGSPRÄSIDIUM
DARMSTADT

Auftragnehmer:
BFS Bürogemeinschaft
für Fisch- und Gewässerökologische Studien

Roman Hugo
Büro für Integrierte Geographische Informationssysteme Karte: 2.1

Grunddatenerfassung
FFH-Gebiet 6318-307
Oberlauf der Weschnitz und Nebenbäche

Untersuchungsstellen
Fischfauna

Bearbeitung:
T. Berg
K. Gimpel
R. Hennings
Dr. E. Korte
Dr. R. Manderbach

GIS/Kartographie:
R. Hugo

Datum:
Oktober 2007

Datengrundlage:
Topographische Karte 1:25000 (TK25), mit Genehmigung des
Hessischen Landesamtes für Bodenmanagement und Geoinformation (HLBG)

Projekt:
BFS_GISLINE_5_11-k_07

Nachweise Groppe
(*Cottus gobio*)

1, 2, 3... Kennnummer der
Untersuchungsstelle

0,25 Nachweise (Individuen pro qm)

● Untersuchungsstellen Fischfauna

3481000 3482000 3483000 3484000 3485000 3486000 3487000

5498000 5497000 5496000 5495000 5494000 5493000 5492000 5491000 5490000