

Auftraggeber:
REGIERUNGSPRÄSIDIUM
DARMSTADT

Auftragnehmer
BFS Bürgemeinschaft
für Fisch- und Gewässerökologische Studien

Roman Hugo
Büro für Integrierte Geographische Informationssysteme

2.3

Grunddatenerfassung
FFH-Gebiet 6318-307
Oberlauf der Weschnitz und Nebenbäche

Untersuchungsstellen
Flusskrebse

Datengrundlage:
Topographische Karte 1:25000 (TK25), mit Genehmigung des Hessischen Landesamtes für Bodenmanagement und Geoinformation (HLBG)

Bearbeitung:
K. Gimpel
R. Hennings
Dr. E. Korte

GIS/Kartographie:
R. Hugo

Datum:
Oktober 2007

Projekt:
BFS_GISLINE_5_11-k_07

Nachweise Steinkrebs
(*Austropotamobius torrentium*)

1, 2, 3... Kennnummer der Untersuchungsstelle

16 Nachweise

Orange Circle with Number Untersuchungsstellen Flusskrebse

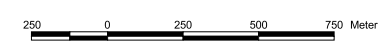

3481000 3482000 3483000 3484000 3485000 3486000 3487000

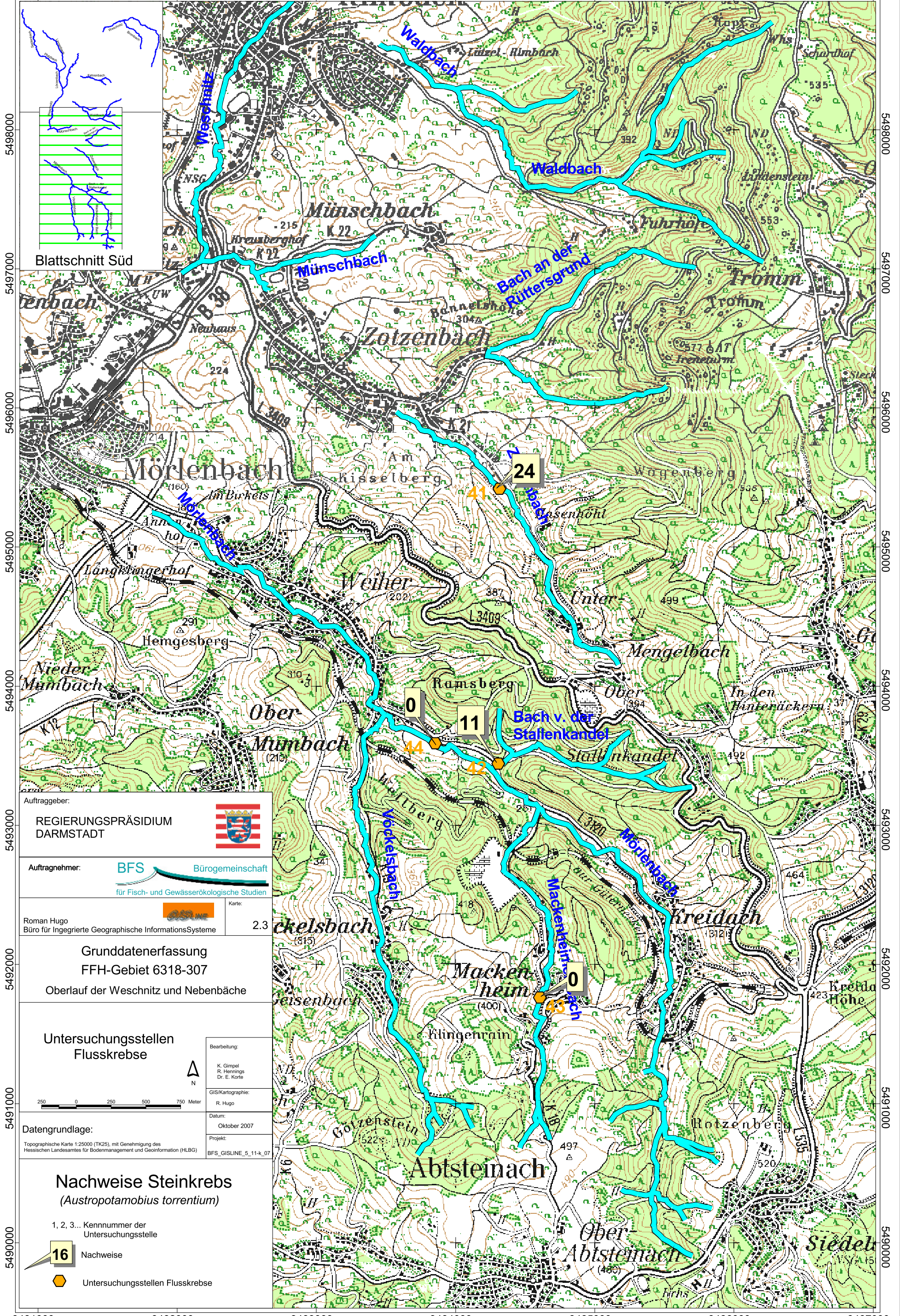

5498000
5497000
5496000
5495000
5494000
5493000
5492000
5491000
5490000

5498000
5497000
5496000
5495000
5494000
5493000
5492000
5491000
5490000

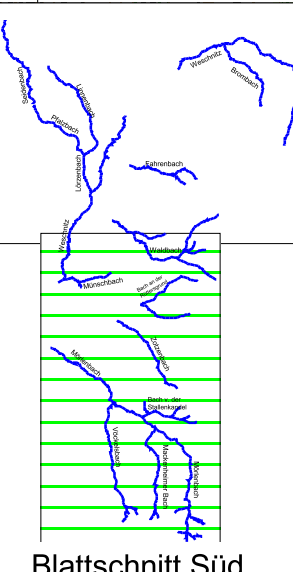

Blattschnitt Süd

Auftraggeber:
**REGIERUNGSPRÄSIDIUM
 DARMSTADT**



Auftragnehmer: **BFS** Bürogemeinschaft
 für Fisch- und Gewässerökologische Studien

Roman Hugo
 Büro für Integrierte Geographische Informationssysteme



Karte: 2.3

**Grunddatenerfassung
 FFH-Gebiet 6318-307**
 Oberlauf der Weschnitz und Nebenbäche

**Untersuchungsstellen
 Flusskrebse**

Bearbeitung:
 K. Gimpel
 R. Hennings
 Dr. E. Korte



250 0 250 500 750 Meter

Datengrundlage:
 Topographische Karte 1:25000 (TK25), mit Genehmigung des
 Hessischen Landesamtes für Bodenmanagement und Geoinformation (HLBG)

Datum:
 Oktober 2007

Projekt:
 BFS_GISLINE_5_11-k_07

**Nachweise Steinkrebs
 (Austropotamobius torrentium)**

1, 2, 3... Kennnummer der
 Untersuchungsstelle

16 Nachweise

Untersuchungsstellen Flusskrebse

3481000 3482000 3483000 3484000 3485000 3486000 3487000