

Tierarten Anhang I der Vogelschutzrichtlinie (VSRL) / Anhang II / IV der FFH-Richtlinie

Anhang I VSRL

Vögel (Aves)

Signatur	Wissenschaftlicher Artnamen	Deutscher Artnamen	VSRL Anhang	RL BRD
	<i>Columba oenas</i>	Hohltaube	II/2	-
	<i>Dendrocopus medius</i>	Mittelspecht	I	V
	<i>Dryocopus martius</i>	Schwarzspecht	I	-
	<i>Picus canus</i>	Gauspecht	I	-

Anhang II / IV FFH-RL

**Säugetiere (Mammalia)
Fledermäuse**

Signatur	Wissenschaftlicher Artnamen	Deutscher Artnamen	FFH-RL Anhang	RL BRD
	<i>Myotis bechsteini</i>	Bechsteinfledermaus	II / IV	3
	<i>Myotis brandtii</i>	Große Bartfledermaus	IV	2
	<i>Myotis daubentoni</i>	Wasserfledermaus	IV	-
	<i>Myotis nattereri</i>	Fransenfledermaus	IV	3
	<i>Nyctalus leisleri</i>	Kleiner Abendsegler	IV	G
	<i>Nyctalus noctula</i>	Abendsegler	IV	3
	<i>Pipistrellus nathusii</i>	Rauhhauffledermaus	IV	G
	<i>Pipistrellus pipistrellus</i>	Zwergfledermaus	IV	-
	<i>Pipistrellus pygmaeus</i>	Mückenfledermaus	IV	-
	<i>Plecotus auritus</i>	Braunes Langohr	IV	2
	<i>Plecotus austriacus</i>	Graues Langohr	IV	2

Amphibien (Amphibia)

Signatur	Wissenschaftlicher Artnamen	Deutscher Artnamen	FFH-RL Anhang	RL BRD
	<i>Bufo calamita</i>	Kreuzkröte	IV	3
	<i>Lacerta agilis</i>	Zauneidechse	IV	3

Käfer (Coleoptera)

Signatur	Wissenschaftlicher Artnamen	Deutscher Artnamen	FFH-RL Anhang	RL BRD
	<i>Cerambyx cerdo</i>	Heldbock	II / IV	1
	<i>Lucanus cervus</i>	Hirschkäfer	II	2

Teilbereiche der Forstabteilungen 128 und 516, in denen sich Vorkommen des Hirschkäfers konzentrieren

Sonstige Signaturen

- Laubwaldbestände aus überwiegend einheimischen Baumarten (Biotypen 01.120, 01.142, 01.174, 01.183)
- Sandrasen, Sandheiden, Therophytenfluren (Biotypen 06.510, 06.550, 10.300)
- Parzellengrenze (inkl. Begrenzung nicht parzellierter Verkehrsflächen)
- Gebäude
- Grenze des FFH-Gebietes

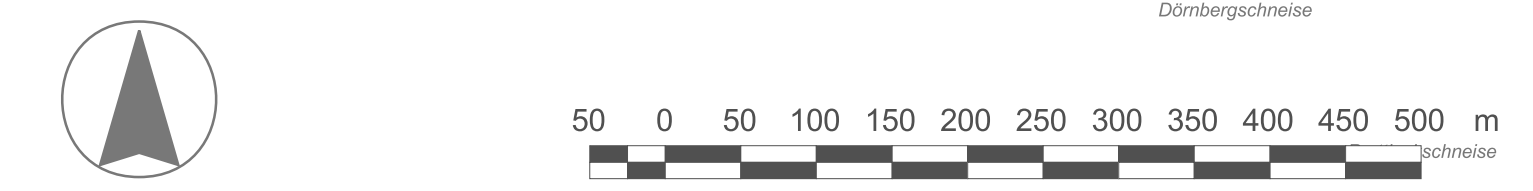

Kartengrundlage: Amtliche Liegenschaftskarte, mit Genehmigung der Hessischen Kataster- und Flurverordnungsverwaltung (HKFV)

Institut für angewandte Vegetationskunde und Landschaftsökologie
 Lagerstraße 14, 64297 Darmstadt
 Tel.: 06151 / 597016, Fax.: 06151 / 597017, www.iavl.de, mail@iavl.de

Karte 3

Auftraggeber: **Regierungspräsidium Darmstadt**

Projekt: **Grunddatenerfassung FFH-Gebiet 6417-350 "Reliktwald Lampertheim und Sandrasen untere Wildbahn"**

Planbezeichnung: **Verbreitung Anhangs-Arten**

Maßstab: **1 : 5.000** Darmstadt, den 11.10.2004