

Biotypen

Gebiet	Umgebung	Code	Biotyp (nach HB)
		01.120	Bodensaure Buchenwälder
		01.142	Sonstige Eichen-Hainbuchenwälder
		01.174	Bruch- und Sumpfwälder
		01.181	Laubbaumbestände aus (überwiegend) nicht einheimischen Arten
		01.183	Übrige stark forstlich geprägte Laubwälder
		01.220	Sonstige Nadelwälder
		01.300	Mischwälder
		01.400	Schlagfluren und Vorwald
		02.100	Gehölze trockener bis frischer Standorte
		04.440	Temporäre Gewässer und Tümpel
		06.300	Übrige Grünlandbestände
		06.510	Sandtrockenrasen
		06.550	Zwergstrauch-Heiden
		09.100	Annuale Ruderalfluren
		09.200	Ausdauernde Ruderalfluren frischer bis feuchter Standorte
		09.300	Ausdauernde Ruderalfluren warm-trockener Standorte
		10.300	Therophytenfluren
		11.140	Intensiväcker
		14.100	Ver- und Entsorgungseinrichtungen
		14.200	Industrie- und Gewerbefläche
		14.400	Sonstige bauliche Anlage und sonstiges Einzelgebäude
		14.410	Ver- und Entsorgungseinrichtungen
		14.420	Landwirtschaftliche Hof- und Gebäudefläche
		14.430	Windkraftanlage, Sendemast, -turm
		14.440	Kleingebäude
		14.510	Straße
		14.520	Befestigter Weg
		14.530	Unbefestigter Weg
		14.540	Parkplatz
		14.580	Lagerplatz
		99.101	Vegetationsfreie Fläche

Datengrundlage Westteil Sendeanlage; Vogt-Rosendorff (2002)

Sonstige Signaturen

	Parzellengrenze (inkl. Begrenzung nicht parzellierter Verkehrsflächen)
	Gebäude
	Grenze des FFH-Gebietes

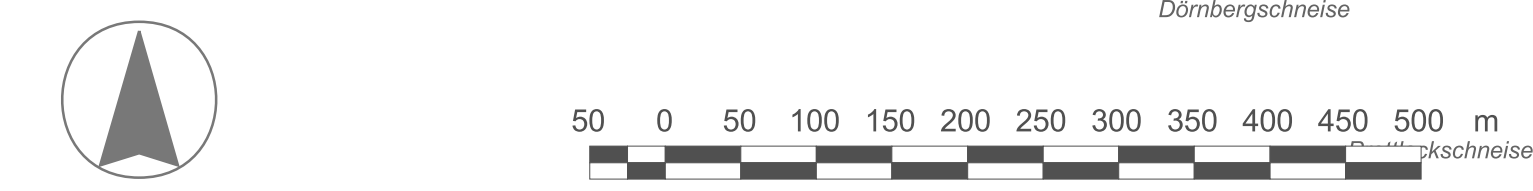

Kartengrundlage: Amtliche Liegenschaftskarte, mit Genehmigung der Hessischen Kataster- und Flurverwaltungsverwaltung (HKFV)

Institut für angewandte Vegetationskunde und Landschaftsökologie
 Lagerstraße 14
 64297 Darmstadt
 Tel.: 06151 / 597016
 Fax.: 06151 / 597017
 mail@iavl.de

Karte 5

Auftraggeber: **Regierungspräsidium Darmstadt**

Projekt: **Grunddatenerfassung FFH-Gebiet 6417-350 "Reliktwald Lampertheim und Sandrasen untere Wildbahn"**

Planbezeichnung: **Biotypen inkl. Kontaktbiotope**

Maßstab: **1 : 5.000** Darmstadt, den 11.10.2004