

- ### FFH-Lebensraumtypen
- LRT 2310 Trockene Sandheiden mit Calluna und Genista**
 - Wertstufe B - guter Erhaltungszustand
 - Wertstufe C - durchschnittlicher oder beschränkter Erhaltungszustand
 - LRT 2330 Dünen mit offenen Grasflächen mit Corynephorus und Agrostis**
 - Wertstufe B - guter Erhaltungszustand
 - Wertstufe C - durchschnittlicher oder beschränkter Erhaltungszustand
 - LRT 9110 Hainsimsen-Buchenwald (Luzulo-Fagetum)**
 Flächenabgrenzung und Bewertung nach Angaben von Hessen-Forst-FIV
 - Wertstufe C - durchschnittlicher oder beschränkter Erhaltungszustand
 - LRT 9160 Subatlantischer oder mitteleuropäischer Stieleichenwald oder Eichen-Hainbuchenwald (Carpinion betuli)**
 - Wertstufe C - durchschnittlicher oder beschränkter Erhaltungszustand
 - LRT 9190 Alte bodensaure Eichenwälder auf Sandebenen mit Quercus robur**
 - Wertstufe B - guter Erhaltungszustand

- ### Dauerbeobachtung
- Lage und Nummer der 2002 angelegten vegetationskundlichen Dauerbeobachtungsflächen Nrn. 1 - 4
 - Lage und Nummer der 2004 angelegten vegetationskundlichen Dauerbeobachtungsflächen Nrn. 7 - 14
 - Lage und Nummer der 2004 angelegten zoologischen Dauerbeobachtungsflächen Nrn. 17 - 20

- ### Vegetationsaufnahmen
- Lage und Nummer der 2002 durchgeführten Vegetationsaufnahmen (Offenland) Nrn. 5 - 6
 - Lage und Nummer der 2004 durchgeführten Vegetationsaufnahmen (Wald) Nrn. 15 - 16
- Datengrundlage Westteil Sendeanlage: Vogt-Rosendorf (2002)

- ### Sonstige Signaturen
- Parzellengrenze (inkl. Begrenzung nicht parzellierter Verkehrsflächen)
 - Gebäude
 - Grenze des FFH-Gebietes

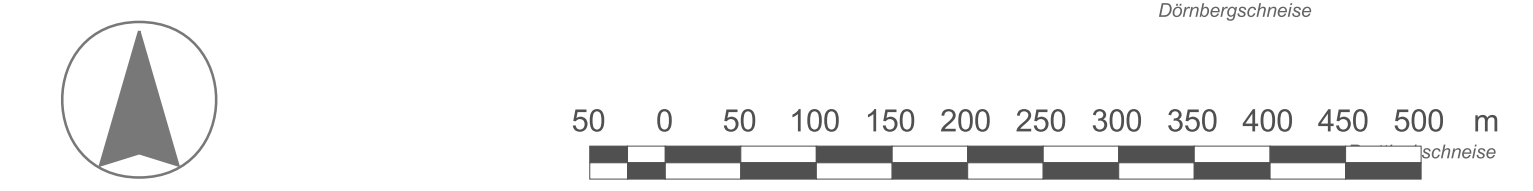

Kartengrundlage: Amtliche Liegenschaftskarte, mit Genehmigung der Hessischen Kataster- und Flurverwaltungsverwaltung (HKFV)

IAVI Institut für angewandte Vegetationskunde und Landschaftsökologie
 Legenstraße 14
 Tel.: 06151 / 597016
 www.iavi.de
 64297 Darmstadt
 Fax.: 06151 / 597017
 mail@iavi.de

Karte 1

Auftraggeber: **Regierungspräsidium Darmstadt**

Projekt: **Grunddatenerfassung FFH-Gebiet 6417-350 "Reliktwald Lampertheim und Sandrasen untere Wildbahn"**

Planbezeichnung: **FFH-Lebensraumtypen in Wertstufen inkl. Lage der Dauerbeobachtungsflächen**

Maßstab: **1 : 5.000** Darmstadt, den 11.10.2004