



Biotoptypen

Biotoptypengrenze

HB-Code	Bezeichnung
01.000	Wälder
01.110	Buchenwälder mittlerer und basenreicher Standorte
01.120	Bodensaure Buchenwälder
01.220	Sonstige Nadelwälder
01.300	Mischwälder
14.000	Besiedelter Bereich, Straßen und Wege
14.520	Befestigter Weg (inkl. geschotterter Weg)
14.530	Unbefestigter Weg

Legende

Grenzen

-  FFH-Grenze angepasst an Flurstücksgrenzen
-  Flurstücksgrenzen mit Flurstücksnummer

FFH-Lebensraumtypen

- | Natura 2000-Code | Bezeichnung |
|------------------|--|
| 9110 | Hainsimsen-Buchenwald (Luzulo-Fagetum) |

Erhaltungszustände der Lebensraumtypen (dargestellt)

- | Wertstufe | Beschreibung |
|-----------|---------------------|
| A | hervorragend |
| B | gut |
| C | mittel bis schlecht |

FFH-Anhang II-Arten

Käfer

- | Natura 2000-Code | Artname |
|------------------|---|
| 1 | 12371 Eremit (<i>Osmoderma eremita</i>) (Nummern dargestellt) |
| 6 | 12371 Potentieller Eremitenbaum (Nummern dargestellt) |

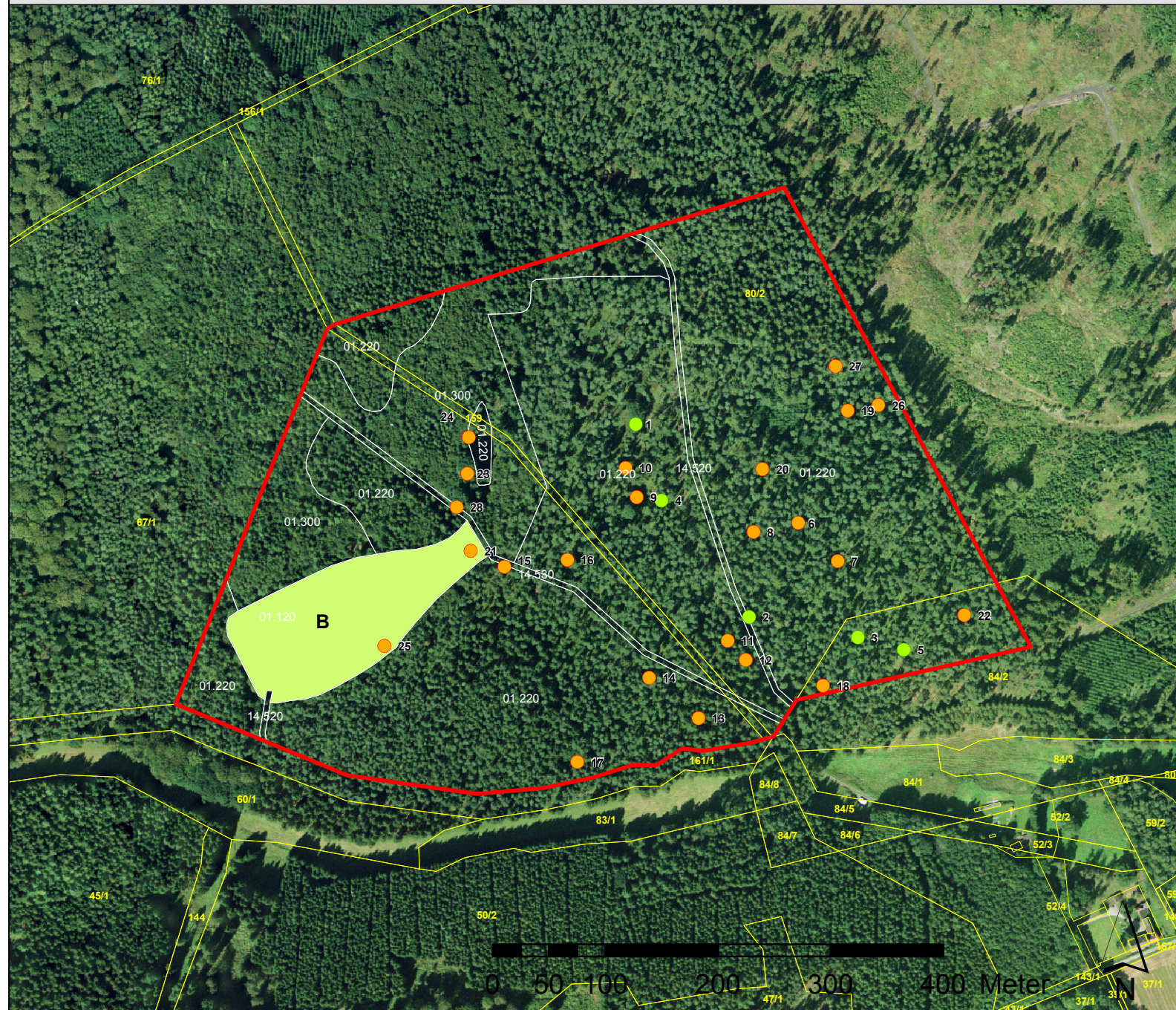

REGIERUNGSPRÄSIDIUM KASSEL Obere Naturschutzbehörde



Umsetzung der
Flora-Fauna-Habitat-Richtlinie in Hessen

FFH-Gebiet Nr. 4520-305 "Tiergarten Kulte"

Karte 1: FFH-Lebensraumtypen in Wertstufen und untersuchte Anhang II Arten

Grunddatenerhebung

Maßstab: 1 : 5.000

Kartengrundlage: Amtliche Liegenschaftskarte, mit Genehmigung der Hessischen Kataster- und Flurmeinuordnungsverwaltung (HKFV)
ATKIS® Digitales Orthophoto 5 (DOP5), mit Genehmigung des Hessischen Landesamtes für Bodenmanagement und Geoinformation (HLBG)

	Datum	Zeichen
bearbeitet	Dez. 2006	He, Sch
gezeichnet	Dez. 2006	Ga
geprüft	Dez. 2006	Sch



Dr. Ulrich Schaffrath
Marienstraße 12, 34117 Kassel
Tel: 0561 27776
eMail: frsuk@t-online.de